O Ex-Governador Pedro de Toledo Chegou Hontem ao Rio

Diario Carioca

Fundador: J. E. DE MACEDO SOARES

Anno V — Numero 1.279 | Rio de Janeiro, Domingo, 9 de Outubro de 1932 | Praça Tiradentes n.° 77

Bibliotheca Nacional Av. Rio Branco

No Arsenal de Marinha

O ex-governador revolucionario de São Paulo, embaixador Pedro de Toledo, atravessando o pateo do Arsenal de Marinha em companhia do sr. Coelho Branco, 3° delegado auxiliar

O Sr. Pedro de Toledo Veio Acompanhado de Quasi Todos os Seus Ex-Secretarios

O trem em que viajou o embaixador Pedro de Toledo, ex-governador de São Paulo e chefe civil da Revolução Constitucionalista, chegou á estação de Alfredo Maia, mais ou menos, ás 15,20. Na "gare" esperavam o comboio os delegados auxiliares da capital, investigadores, reporteres e photographos, além de muitos curiosos.

O illustre viajante vinha escoltado por uma força do 1° R. C. D., sob o commando do capitão Attila Magno. Este official, desembarcando, trocou algumas palavras com o dr. Coelho Branco, ficando resolvido que o embaixador e seus companheiros passariam á disposição das autoridades civis.

DESEMBARCA O SR. PEDRO DE TOLEDO

Logo em seguida o ex-governador de São Paulo desce do carro. Com elle tambem descem os srs. Waldemar Ferreira, Paulo de Moraes Barros, Fonseca Telles, Rodrigues Alves Sobrinho, Francisco da Cunha Junqueira e Godofredo Silva.

O venerando embaixador tinha um aspecto tranquillo e sorridente. Evitou, porém, falar aos jornalistas que procuraram colher suas impressões sobre os acontecimentos.

NO MINISTERIO DA MARINHA

Acompanhado do dr. Coelho Branco, 3° delegado auxiliar, o embaixador Pedro de Toledo chegou, de automovel, ao Ministerio da Marinha. Ahi foi immediatamente introduzido no gabinete do almirante Protogenes Guimarães, onde foi recebido, com toda a deferencia, pelo chefe do gabinete do ministro, capitão de mar e guerra Americo dos Reis.

Sr. Waldemar Ferreira

PARA O REGIMENTO NAVAL

Depois do necessario repouso, o dr. Pedro de Toledo, em companhia dos srs. Lino Moreira e Coelho Branco, foi conduzido, em um auto, para o Regimento Naval, em cujo Estado Maior ficará recolhido, provisoriamente.

Logo que estejam concluidas as obras no edificio da ilha do Rijo, destinado á sua reclusão, será para ali transferido o dr. Pedro de Toledo.

O General Waldomiro Lima Reafirma e Esclarece as Suas Declarações Sobre a Conducta que manterá no Governo Paulista

S. PAULO, 8 (D. C.) — O general Waldomiro Lima, governador militar de S. Paulo, concedeu uma longa entrevista ao "Diario de S. Paulo", reaffirmando a disposição em que se encontra de não fazer nomeações de secretarios emquanto occupar o governo.

— Sou partidario da representação de classe, declarou, razão porque, durante o tempo em que estiver no governo, não farei nomeações de secretarios. Os actuaes directores das repartições, desempenharão esses cargos. Enfronhados nos assumptos de suas repartições, elles melhor que quaesquer outros poderão apresentar serviços mais efficientes e coordenados.

Disse o general Waldomiro que é verdadeira a noticia publicada pelo "Diario da Noite" a respeito do perdão aos militares.

LIBERDADE DE IMPRENSA

— "Sou partidario da liberdade do pensamento, motivo pelo qual mandei, hoje, que fosse suspensa a censura á imprensa, aos telephones e telegraphos. Os jornaes poderão livremente commentar os assumptos a seu criterio, sem que entretanto, advenha disso embaraços á administração do Estado. Aos que se excederem serão applicadas penas rigorosas, que irão até ao fechamento dos jornaes.

AS DESPESAS COM O MOVIMENTO

— Vou nomear uma commissão composta de tres technicos, para o estudo e exame dos casos realizados pelo governo de São Paulo com a Revolução. Esse trabalho será superintendido pelo director geral da secretaria da Fazenda e por mim.

E' necessario que se conheça a cifra exacta dessas despesas, para depois serem tomadas medidas relativamente aos pagamentos a serem ainda effectuados.

A REDUCÇAO DO EFFECTIVO DA FORÇA PUBLICA

— Vou distribuir de accordo com a necessidade dos municipios, os elementos da Força Publica, pelas varias cidades do interior do Estado. Depois, então, de examinadas pela patica, as necessidades do policiamento de cada um dos municipios paulistas, pretendo fazer a reducção do actual effectivo da milicia estadual, que julgo, realmente elevado, mais do que requerem as actuaes necessidades sem considerar o seu peso no orçamento do Estado, em mais de 50.000 contos de réis.

AS FINANÇAS DE S. PAULO

— Recebendo a visita do director geral da Secretaria Geral da Fazenda, que responde actualmente pelo seu expediente, com elle conversei longamente e vou me pôr ao par da actual situação financeira do Estado, para depois, então, combinar as medidas de caracter economico, pendentes á normalização da vida do Estado. E' um trabalho que não poderá ser feito rapidamente. Demanda tempo e estudos minuciosos.

OS BONUS

— E' operação que julgo mais intelligente, praticada pelo governo revolucionario. A emissão está perfeitamente garantida, segundo me foi dado verificar em conferencias que já realizei com o director do Thesouro do Estado e dos bancos da praça.

NOMEAÇAO DE FUNCCIONARIOS

— Não pretendo fazer nomeações dentro do quadro do funccionalismo, e tão pouco criar novos cargos. Entretanto, se por uma circumstancia qualquer se tornar necessaria nomeação, escolherei homens para cargos e não cargos para homens.

DEVOLUCÇAO DE ARMAS E MUNIÇÕES

— Devo assignar amanhã um decreto estabelecendo o prazo determinado para a devolução de armas e munições de guerra, que se acharem ainda em poder de civis. Findo esse prazo, agirei energicamente contra os infractores.

A SÉDE DO GOVERNO

— Por conveniencia dos serviços publicos, transfirirei, amanhã, a séde do governo militar do Estado, para o palacio dos Campos Elyseos. Pela manhã, despacharei o expediente do commando da 2ª Região, aqui no proprio Q. G. e para ficar mais em contacto com o publico irei diariamente ao palacio da cidade. Estou combinando com os directores das Secretarias um horario para os despachos, o que virá facilitar enormemente a marcha dos serviços.

O sr. Pedro de Toledo e Todos os Ex-Secretarios do Governo Paulista em Cruzeiro

CRUZEIRO, 8 (Especial para o DIARIO CARIOCA) — Acaba de chegar a esta cidade o sr. Pedro de Toledo, que veiu acompanhado de todo o secretariado paulista instituido pelo memoravel movimento popular de maio ultimo.

Todos apresentam a physionomia serena.

Os ex-secretarios de Estado são os srs. Waldemar Ferreira, da Justiça, Paulo de Moraes Barros, da Fazenda, Fonseca Telles, da Viação, Rodrigues Alves Sobrinho, da Educação, Francisco da Cunha Junqueira, da Agricultura, e Godofredo da Silva Telles, prefeito da capital.

Logo que o trem parou na estação o general Góes Monteiro entrou a conferenciar com os chefes politicos de S. Paulo, sendo demorada a conversação, Terminado o importante "conclave", o comboio partiu para o Rio levando os chefes civis da revolução, que se constituiram prisioneiros.

Representando os Interesses dos Revolucionarios

Sr. Plinio Barreto

S. PAULO, 8 (Agencia Brasileira) — Seguiram hoje, pela madrugada, para o Rio, os srs. Plinio Barreto e Moura Carneiro, os quaes representarão junto ao Governo Provisorio os interesses dos elementos insurrectos em face da actual situação paulista. Essa deliberação foi tomada numa reunião presidida pelo sr. Vicente Garcia.

Chegou o general Dutra

Em trem especial chegou hontem, ás 13 horas, na estação D. Pedro II, procedente de Jundiahy, em S. Paulo, o general Eurico Dutra, acompanhado de varios officiaes de seu estado maior.

O General Miguel Costa Já Chegou a São Paulo

S. PAULO, 8 (Especial para o DIARIO CARIOCA) — O destino do general Miguel Costa permaneceu ignorado durante todo o tempo do movimento revolucionario. Em torno de sua situação corriam as mais desencontradas versões. Os jornaes publicaram a sua photographia emmoldurando-a com um grande ponto de interrogação. Os intimos do chefe legionario nada sabiam a respeito da sorte que lhe reservaram os acontecimentos. Dizia-se que estava preso em Coimbra.

Agora, o sr. Miguel Costa acaba de chegar a São Paulo, procedente de Matto Grosso.

Interpellado pelos jornalistas, não quiz fazer declarações. Disse, apenas, que estava cansado e precisava de repouso.

Mas, affirma-se aqui que o sr. Miguel Costa prepara-se para voltar, novamente, ao cartaz da politica. Assim, após alguns breves dias de permanencia nesta capital, onde realizará démarches, o presidente da ex-Legião Revolucionaria irá ao Rio para conversações e entendimentos com os proceres do momento.

O general já se avistou aqui com as autoridades militares e tem reunido, em sua residencia, varias figuras do P. P. P.

Coronel Herculano de Carvalho

Na Estação de Alfredo Maia

Flagrante apanhado pelo DIARIO CARIOCA na plataforma da estação Alfredo Maia, onde desembarcaram o sr. Pedro de Toledo e os membros do antigo secretariado paulista que vieram presos, com s. ex., para esta capital

Humberto de Campos

Por se achar ligeiramente enfermo, deixou de escrever a sua chronica, para o numero de hoje do DIARIO CARIOCA, o nosso brilhante collaborador, academico Humberto de Campos.

A "São Paulo" Companhia Nacional de Seguros de Vida

SUCCURSAL NESTA CAPITAL, AVENIDA RIO BRANCO N.° 131, 1.° ANDAR

Presidente: — Dr. JOSE' MARIA WHITAKER

Chegou a São Paulo a familia do general Waldomiro

S. PAULO, 8 (A. B.) — Acaba de chegar a esta capital a familia do general Waldomiro Lima, governador militar deste Estado.

HONTEM

O Tempo

Temperatura maxima, 30,6.
Temperatura minima, 19.2.

Mercados

CAMBIO:

O mercado do cambio trabalhou ainda, com a mesma caracteristica dos dias anteriores, isto é, com as taxas de 5 17|64 a 90 dias e 5 7|32 á vista, ficando o dollar mantido em 13$310 e o marco em $431, no bancario.

O mercado abriu e fechou, mantendo o Banco do Brasil as mesmas taxas que eram as seguintes:

A 90 dias — A libra a 45$578 — (5 17|64).

A' vista — A libra 45$988, o dollar 13$310, o franco $536, o marco 3$262 o franco suisso, 2$646, o escudo $431; a peseta 1$117; a lira $700; o franco belga 1$903, o peso argentino papel, 3$526; o peso uruguayo 6$511 (5 7|32).

Comprava para as suas coberturas a 90 dias, a libra 44$680, o dollar 13$060; o franco $506, a lira $659, o marco 3$045.

A' vista a libra a 45$080, o dollar 13$040, o franco $512, a lira $668, o marco 3$105.

Pelo cabo a libra a 45$230, e o dollar 13$090.

CAFE':

O mercado de café encontrava-se calmo e com as cotações inalteradas. O movimento de procura foi mais activo, de sorte que se fizeram negocios de maior vulto sobre o disponivel. Regulou o typo 7 á base de 12$500 por dez kilos na taboa, sendo vendidos na abertura 3.473 saccas e durante o dia mais 1.728, no total de 19.201, contra 9.393 de vespera.

O mercado fechou sem alteração com embarques mais volumosos.

Cotações:

Typos	Por 10 kilos
Typo 3	14$500
Typo 4	14$000
Typo 5	13$500
Typo 6	13$000
Typo 7	12$500
Typo 8	12$000

Pauta semanal, 1$300 por kilogramma; imposto ouro (Estado de Minas), 4$657; idem, do Estado do Rio de Janeiro, 6$500.

ASSUCAR:

Funccionou o mercado de assucar, hontem regularmente firme, embora não houvesse procura digna de interesse. O movimento constou de 2.516 saccas de entradas do Campos e saidas, 3.991 ficando em "stock", 34.282 ditas.

Cotações por 60 dias — Branco crystal 40$ a 41$; Demerara, 34$ a 35$; Mascavinhos, 34$ a 35$; Mascavos, 29$ a 30$ e Somenos, 35$ a 36$000.

Nos Estados

BAHIA — O prazo para a marcação dos productos bahianos destinados á exportação foi prorogado por sessenta dias.

—— Falleceu, em São Salvador, o antigo commerciante Antonio Lino da Rocha.

—— Acha-se aberta a exposição de caricaturas dos artistas Helio Ferrari e Antonio Fonseca.

—— O dr. Francisco Machado foi nomeado medico da Assistencia Municipal.

No Exterior

Segundo informações da imprensa de Buenos Aires, a situação interna da Bolivia apresenta caracter de summa gravidade.

—— Esteve reunido longamente o gabinete do Reich, afim de estudar o momento internacional a respeito das Conferencias das Cinco Potencias.

—— Repetem-se, na India, as manifestações a favor da libertação de Gandhi.

—— De accordo com uma estatistica divulgada em Santiago, o Chile teve, em menos de doze mezes, cincoenta e dois ministros do Interior.

—— Registraram-se, no Chaco, novos e sangrentos combates entre tropas bolivianas e paraguayas.

—— Começou, em Londres, o sorteio do famoso "swepstake" irlandez.

— O Estado de Vera Cruz, no Mexico, approvou um decreto privando os sacerdotes catholicos dos direitos civicos e secularizando os bens ecclesiasticos.

LOTERIAS

FEDERAL:

5053	200:000$000
46077	20:000$000
38260	10:000$000
4853	5:000$000
17331	5:000$000

O Ministerio das Relações Exteriores e a Imprensa

UM AGRADECIMENTO DA A. B. I.

Vem de ser dirigido ao ministro das Relações Exteriores o seguinte officio:

"A Associação Brasileira de Imprensa, que por força de sua finalidade, jámais deixa de reclamar onde houver um direito conspurcado — e infelizmente teve de fazer-se éco de muitos reclamos de associados em todo o Brasil, ultimamente vale-se egualmente de todas as occasiões que se lhe offereçam para realçar attitudes que mereçam applausos. Assim, exmo. sr. ministro, e confirmando o pensamento da classe, vem ella applaudir o gesto de v. ex. convocando os jornalistas para uma reunião no palacio do Itamaraty, para lhes fazer justiça, agradecendo em nome do governo, a attitude sempre correcta dos confrades, no trato das noticias internacionaes de tão delicado teôr. Frisou bem v. ex., e eu o repito com orgulho, que tal attitude do jornalismo brasileiro muito tem contribuido para facilitar a obra de v. ex. e que revela uma das muitas faces de nossa cultura e de nosso patriotismo. A affirmação ainda de que v. ex. avocara, para estudo, a revogação da actual lei de imprensa, encontrou em toda a classe e mesmo em todo o Brasil os écos mais encomiasticos. E era natural que assim acontecesse, uma vez que a actual lei é considerada humilhante para o homem de jornal e nenhum povo deseja que a sua imprensa — porta-voz de seus anseios e aspirações — fique em situação de não poder com dignidade exercer tão nobilissimos fins. Realçando esses gestos que fazem honra a v. ex., sauda respeitosamente. — *Herbert Moses*, presidente da A. B. I.".

VIDA MUNDANA

LETRAS E ARTES

Sreá lançada, por todo este mez, "A ilha maldita", o annunciado livro de Amorim Netto

—— Christovão de Camargo vae publicar breve, um novo livro — "Contos impossiveis".

—— "A fragata Nictheroy", a notavel obra de Théo Filho, continua a obter grande exito de livraria.

ESTIMULEMOS OS NOSSOS ARTISTAS

São escassos, insignificantes, os auxilios officiaes aos nossos artistas.

Verdadeiras vocações, talentos legitimos surgem, revelando a sua séde de aperfeiçoamento, e, cêdo ou tarde se desilludem á mingua do estimulo de uma pensão official que lhes garanta uma razoavel permanencia no estrangeiro, em contacto com os meios culturaes adeantados, sentindo ao perto a influencia dos mestres da Arte em sua perfeição.

Ha tempos, em Paris, "La Fraternité des Artistes", sociedade que já distribuiu cerca de tres milhões de francos em auxilio a artistas, lançou um appello em favor dos esculptores e pintores que ali se achavam em difficuldades, impedidos de segur os seus cursos.

Quem, entre nós, já se lembrou de um gesto igual; quem já teve a iniciativa de fundar uma organização com o objectivo de amparar os nossos artistas?

Para estes, quer de fonte official, quer particular, são nullos, lamentavelmente nullos os estimulos.

Os raros que, com uma enorme somma de esforços conseguem ir ao estrangeiro, pouco tempo se mantêm por lá e, quando mais animados se acham, chega-lhes o generoso instante de voltar ao seu paiz á mingua de recursos materiaes.

Fica, pois, lançada a idéa de uma associação nos moldes de "La Fraternité dés Artistes".

HEIVISU

ANNIVERSARIOS

Fazem annos hoje:

As senhorinhas: — Amanda Cerqueira e Silva, Nair Califré, Carlinda Malafaia, Judith Gonçalves.

As senhoras: — Oliveira Botelho, Armenia Peçanha, Dulce Pacheco Leão e viuva Anatolio Valladares.

Os senhores: — Professor Mello Carvalho, dr. Francisco Furtado Aarão Reis, dr. Decio Fernandes Guimarães, dr. Daniel de Carvalho, almirante Pinto da Luz.

Fazem annos amanhã:

As senhorinhas: — Maria Nogueira, Rosita Carmo Sampaio, Alice Pinheiro do Valle, Maria Helena Torquato Moreira, Edith Garcia, Eugenia Morales de Los Rios, Elizabeth Gonçalves da Silva e Gilka Braga.

As senhoras: — Leontina Jovin Pessôa de Queiroz, Seabra Filho e viuva Firmo Braga.

Os senhores: — Dr. Ulysses Brandão, Franklin Guedes, o diplomata Raul Régis de Oliveira e o almirante Carlos Frederico de Noronha.

NOIVADOS

Estão noivos:

—— A senhorinha Mercedes Soares Peres de Castro e o bacharelando Affonso Gomes Maggioli.

—— A senhorinha Nair de Carvalho e o dr. Romualdo Cavalcanti.

—— A senhorinha Deusdedit de Mello e o sr. João José Gonçalves.

—— A senhorinha Dulce Costa e o dr. Francisco Borges de Faria.

—— A senhorinha Maria Amalia Soares e o sr. Oswaldo F. Alves.

DIPLOMACIA

Pelo "Neptunia" deve chegar ao Rio, no dia 20 do corrente, acompanhado de sua familia, o dr. Castão Paranhos do Rio Branco, 1º secretario da embaixada brasileira em Roma.

CONFERENCIAS

O professor La-Fayette, a pedido de um grupo de alumnos, fará sexta-feira, 14 do corrente, uma conferencia sobre "Cesar e a acção socal romana", em proseguimento da série organizada para commemorar os grandes typos humanos. A conferencia realizar-se-á no salão nobre do Instituto La-Fayette (séde), á rua Haddock Lobo n. 253, ás 16 horas.

HOMENAGENS

Amigos e admiradores do dr. Manoel Cardoso Fonte, clinico de nomeada nesta capital, estão preparando grande manifestações por occasião do seu jubileu profissional. As listas de adhesões estão na Casa Moreno, á rua do Ouvidor n. 142.

EXPOSIÇÕES

SYLVIA MEYER — Continúa aberta no Palace-Hotel (salão da frente), a notavel exposição de pintura de Sylvia Meyer.

A exposição será encerrada definitivamente a 15 do corrente.

CONCLUSÃO DE CURSO

Concluiu o curso na Escola de Odontologia da Universidade do Rio de Janeiro, e colou grão no dia 2, o joven Cid Gomes Fernandes, filho do sr. e sra. João Fernandes.

—— Terminou brilhantemente o seu curso de odontologia e colou grão no dia 2, o sr. Luiz Pinto Musa, nosso antigo companheiro de trabalho.

CASAMENTOS

Realiza-se amanhã, o casamento do sr. Pedro Francisco das Neves Silveira, funccionario da Light, filho do sr. José Francisco das Neves Silveira, negociante nesta praça, e de d. Emilia Amparo Silveira, com a senhorinha Margarida Espirito Santo, filha do capitão de corveta Julião do Espirito Santo e dona Benedicta Espirito Santo.

O religioso será na residencia da noiva, á rua José Domingues n. 28.

— Amanhã realiza-se o enlace matrimonial do academico de direito, Hyeroclio Paranhos Gonçalves, com a senhorinha Lygia filha do sr. Herculano Julio dos Reis Lima.

Os actos civis e religioso, serão realizados em Nictheroy, na rua José Bonifacio, 45, ás 17 1|2 horas.

— Casou-se em São Paulo, no dia 2 do mez de agosto, o sr. Edgard da Cunha Cidade, funccionario do Banco do Brasil em Santos, com a senhorinha Edmea Salinas de Alencar, antiga alumna do Conservatorio de Musica de São Paulo.

As cerimonias do civil e religioso foram feitas na residencia da noiva, á rua Camaragibe n. 7, em São Paulo, e os noivos, logo apos o casamento, embarcaram para Santos, onde fixaram residencia.

— Realizou-se hontem, ás 12 horas, na 6ª Pretoria Civel, o enlace matrimonial da senhorinha Selva Pires Barbosa, filha do sr. Joaquim Gonçalves Barbosa (fallecido) e de d. Amelia Pires Barbosa, com o aviador militar Gratuliano Ximenes de Oliveira, filho do sr. Domingos de Oliveira e de d. Amelia Ximenes de Oliveira.

Paranympharam o acto, por parte da noiva, o dr. Plinio Pires e d. Nemesia Pires, e por parte do noivo o industrial Hostilio de Oliveira e d. Amelia Ximenes de Oliveira.

A's 17 horas realizou-se egualmente o casamento religioso, na egreja de Lourdes, em Villa Isabel, sendo officiante o padre Prospero Miraglia, velho conhecido da familia Barbosa. Nesse acto serviram de padrinhos, pela noiva, o dr. Milton Pires Barbosa e d. Carmelita Barbosa, e pelo noivo o visconde Hamilton Barbosa e d. Yolanda Barbosa.

Ambas as cerimonias estiveram bastante concorridas de amigos e parentes dos noivos. A progenitora da nubente deu, por esse motivo, uma recepção, em sua residencia, á rua Torres Homem, 80 offerecendo uma lauta mesa de doces aos convidados.

FESTAS

Realiza-se amanhã um jantar-dansante, no salão-restaurante do Botafogo F. C., offerecido pelo club aos socios e suas familias. A reunião será iniciada ás 9 horas, com a participação de excellente jazz.

— Constituirá de certo mais uma nota elegante, a noite-dansante que o Club de São Christovão offerece hoje, domingo, aos seus associados e familias.

As dansas começarão ás 20 1|2 horas, e o ingresso dos associados far-se-á na forma dos estatutos. Animará a mesma a orchestra do maestro Waldo Meirelles.

Traje de passeio.

— No proximo dia 16, no Fluminense F. C., á tarde, haverá uma festa de arte, promovida pelo Departamento Feminino, sob a direcção de d. Anna Amelia Carneiro de Mendonça.

— O Fluminense F. C. marcou para o dia 12 de novembro proximo, a realização do seu grande baile de anniversario, que havia sido transferido devido a situação em que se achava o paiz.

— Realiza-se hoje um grande baile no Salão de Inverno do restaurante Pão de Assucar, promovido por um grupo de senhoras da nossa alta sociedade.

Será uma festa de requintado gosto, dadas as decorações interiores, como tambem ao brilhante concurso de um conjunto musical de fama carioca.

— Dando cumprimento ao programma de festas do corrente mez, a directoria do Atlantico Club fará realizar, no proximo dia 15, uma reunião dansante, que terá inicio ás 9 horas da noite, que será animada por excellente conjunto musical, verdadeira novidade no genero. Sabendo-se a sociedade que habitualmente enche e abrilhanta os salões desse club, pode-se affirmar, desde já, que a reunião do dia 15 será, sem favor, um acontecimento mundano de accentuado destaque, muito embora para a mesma não se exija o traje de rigor, antes, se lhe dê um caracter todo intimo. Aproveitando a opportunidade, a directoria do Atlantico prestará, por occasião dessa festa, uma especial homenagem á commissão de senhoras que vem cuidando, com esforço e carinho, da organização do credito, que se installará, na Casa do Pobre de Copacabana, e que tem o patrocinio desse club.

VIAJANTES

Vinda de Bello Horizonte, encontra-se a passeio, nesta capital, a srta. Ruth Corrêa Netto, filha do dr. Orozimbo Corrêa Netto, de Poços de Caldas.

—— Com destino a Santos, deixou esta capital a aeronave "Tibagy", do Syndicato Condor Limitada, sob o commando do piloto sr. Erler, levando os seguintes passageiros: srs. Wilhelm Menzil, Antonio Bello, Nelly Wulf, Helena Soares Moraes Pinto e sua filha Marina.

—— Chegaram pelo "Monte Rosa", que veiu de Hamburgo e escalas, as seguintes pessoas: srs. Eric Rental, Juli Steimuller, Carl Heinrich Thewalt e esposa, Eduard Spillir, prof. Frieda Bechofuer, padre Antonio Maria de Brito Cardoso, Francisco Dias Guimarães e Margarida Ferdinand.

HUMBERTO COSTA — A bodo do "Western Prince" é esperado dos Estados Unidos o nosso confrade Humberto Costa, que ali fôra na delegação brasileira que disputou em Nova York a taça "Davies", do campeonato mundial de tennis.

LUTO

FALLECIMENTOS

Falleceu, hontem, pela manhã, em sua residencia á rua 20 de Março n. 5, Lins Vasconcellos, o 1º tenente Octavio Santiago, da nossa Marinha de Guerra.

A noticia do seu fallecimento causou o mais vivo pezar, pois gosava o extincto da maior estima nos nossos circulos sociaes.

Era casado com a exma. sra. d. Maria de Nazareth Cotta Santiago, deixando do seu consorcio varios filhos.

O seu enterro está marcado para hoje, ás 9 horas, saindo o feretro da rua acima.

MISSAS

Na egreja da Lapa, á mesma rua, será rezada, amanhã, ás 8 horas, missa do 30º dia, pelo fallecimento de Accacio Borges Monteiro, irmão do auxiliar desta folha, sr. Walter Borges Monteiro.

O Modelo do Dia

Original de Mme. Carvalho, Directora do Lyceu Imperio — Desenho especial para o DIARIO CARIOCA.

Toda a elegante que se prêsa, precisa ter uns vestidinhos ligeiros para os passeios campestres por exemplo, ou para as compras matutinas, num dia forte de verão.

Ahi vae um de crêpe lavavel azul pallido, de talho simples. Feitio da blusa, á guisa de uma echarpe bordada em pequenas bolas azues de um ton mais vivo que o tecido.

Vestido em seda fantasia, branca e preta. As tiras do bolêro, cruzadas sobre o preto, devem ser pospontadas na blusinha de "romain" branco, descendo em godets na saia.

Os estampados vão tomar neste verão, o seu logar de destaque.

O branco e preto, em 1º logar; em seguida o verde e branco; depois o vermelho e branco e emfim todas as combinações interessantes que a leitora escolher a seu gosto.

Vestidinho em organdy rosa secco, guarnecido de nervuras. Cinto e laço do peito, em velludo côr de pecego.

O contraste do organdy com o velludo, dará, a esta toilette, a graça nova das cousas originaes.

Caso a leitora não tenha a silhueta fina, ficará mal de organdy; assim deve preferir o tulle para esta confecção.

Um Episodio Digno de Figurar na Historia dos "Gangsters"

Foi Sequestrado, em Buenos Aires, o Medico Jaime Favelukes

BUENOS AIRES, 8 (A. B.) — Continua a impressionar o espirito publico o rapto do medico Jaime Favelukes, sobre cujo paradeiro a policia ainda nada de positivo conseguiu apurar.

Os jornaes publicam larga noticia sobre o caso, que taxam de um episodio digno de figurar nos annaes da historia dos "gangsters" norte-americanos, tal a habilidade com que agiram os sequestradores.

As buscas effectuadas numa ilha do Delta, pelas autoridades, não surtiram effeito, visto como os bandidos parecem haver tido conhecimento de que se suspeitava de sua presença ali, tendo, ao que se suppõe, abandonado o paiz, com destino á costa uruguaya.

A familia do medico sequestrado está disposta a pagar uma elevada importancia pelo seu resgate, porém tem-se a impressão de que os raptores do dr. Favelukes temem entrar em negociações directas afim de receber a quantia exigida como resgate.

AS PESQUIZAS DA POLICIA PORTENHA

BUENOS AIRES, 8 (A. B.) — As investigações em torno do paradeiro do medico Jaime Favelukes proseguem debaixo do maior sigillo.

Nas ultimas vinte e quatro horas foram effectuadas innumeras diligencias, estando mobilizadas diversas turmas de policiaes, porém os resultados obtidos não foram satisfactorios. O facto do mysterioso caso conservar-se ainda sem haver sido desvendado, faz com que toda a opinião publica o encare como verdadeiramente sensacional.

A policia resolveu agir em segredo desde que verificou a demasiada publicidade inicial só servira para prejudicar as diligencias, facilitando a fuga dos malfeitores.

ENCONTRADO SÃO E SALVO

BUENOS AIRES, 8 (Havas) — Numa estrada das proximidades de Moreno, perto desta capital, foi encontrado, esta madrugada, são e salvo, o dr. Jaime Favelukes, sequestrado ha dias.

O dr. Favelukes, que esteve anesthesiado até hontem á tarde, declara que foi alvo das maiores attenções por parte dos sequestradores, que, nem por um momento, usaram contra elle de meios violentos.

Optica Moderna
Casa especial de oculos e pince-nez
ARTHUR JACINTHO RODRIGUES
47 — RUA SETE DE SETEMBRO — 47

A Semana Anti-Alcoolica no "Collegio Ottati"

Correspondendo ao appello da Liga Brasileira de Hygiene Mental transmittido á Directoria Geral de Instrucção Publica do Districto Federal, em commemoração á presente "Semana Anti-Alcoolica", o conhecido hygienista dr. J. P. de Araujo Lima, professor das cadeiras de physica e chimica do Curso Secundario do Collegio Ottati, proferiu, hontem, naquelle estabelecimento de ensino, um vibrante e expressivo discurso.

Abordando aos males causados á sociedade pelo uso do alcool, do fumo e do jogo, o mesmo professor teve expressões de muita exaltação pela obra desenvolvida pela Liga Brasileira de Hygiene Mental e do ideal que defende, merecendo, ao terminar, calorosa salva de palmas de todos os alumnos e da congregação de professores.

CLINICA DE VIAS URINARIAS
Dr. Samuel Kanitz
Membro da Sociedade de Urologia da Allemanha, ex-assistente dos professores Lichtemberg, Lewin Joseph de Berlim e Hasiinger de Vienna. Especialista: em doenças dos Rins, Bexiga, Prostata, Urethra, Doenças de Senhoras, Diathermia Ultra Violetas. Consultorio: 7 de Setembro, 42, Sob., das 13 as 16 horas. Phone: 4-4493.

HOJE

O Tempo

Districto Federal e Nictheroy: Bom, passando a instavel já sujeito a chuvas e trovoadas.
Temperatura — Estavel.
Ventos — Variaveis e frescos por vezes.
Estado do Rio de Janeiro: Bom, passando a instavel já sujeito a chuvas e trovoadas.
Temperatura — Estavel.
Trajecto Rodoviario Rio-S. Paulo: Bom, passando a instavel já sujeito a chuvas e trovoadas.
Temperatura — Estavel.
Ventos — Variaveis, predominando os de suéste e nordeste

Navios a chegar

ALEGRETE — Nacional, ás 16 horas, de Nova York.
ASTUIAS — Inglez, ás 6 horas, do Rio da Prata.
UNA — Nacional, ás 7 horas, de São Francisco.
JABOATÃO — Nacional, ás 7 horas, de Angra dos Reis.
AFFONSO PENNA — Nacional, pela manhã, de Santos.

Navios a partir

ITAGIBA — Nacional, ao meio-dia, do Armazem 13, com destino a Porto Alegre e escalas.
ANNA — Nacional, pela manhã, do Armazem 2, com destino a Florianopolis e escalas.
ASTURIAS — Inglez, ás 16 horas, do Armazem 18, com destino a Southampton e escalas.
CARL HOEPECKE — Nacional, ás 10 horas, com destino a São Francisco e Florianopolis.
MANTIQUEIRA — Nacional, á tarde, das Docas do Lloyd, com destino a Maceió e escala.

Radios, Discos e Victrolas a longo prazo
A MELODIA
R. GONÇALVES DIAS, 40

NOTICIAS DO ITAMARATY

Do dr. Gabriel Terra, presidente da Republica Oriental do Uruguay, o dr. Getulio Vargas, chefe do Governo Provisorio, recebeu o seguinte telegramma: "Receba sr. presidente com os meus amistosos e cordiaes cumprimentos, as expressões da minha profunda satisfação pelo restabelecimento da paz no Brasil, com os votos pela prosperidade da grande Republica e pela ventura pessoal de v. ex. — (a) Gabriel Terra, presidente da Republica."

O dr. Leonidio Ribeiro Filho, director do gabinete de identificação, esteve hontem, com seus auxiliares, no Itamaraty, para fazer o alistamento eleitoral do ministro Cavalcanti de Lacerda, secretario geral do Ministerio das Relações Exteriores, e dos membros do gabinete do sr. ministro de Estado. O dr. Afranio de Mello Franco, ministro das Relações Exteriores, já se havia alistado, ha dois dias, no Ministerio da Justiça e Negocios Interiores.

Por motivo do restabelecimento da paz no territorio nacional, enviaram congratulações ao dr. Afranio de Mello Franco, ministro das Relações Exteriores os srs. José Placido Carvalho Telles, presidente do syndicato de Pelotas e capitães da Marinha Mercante, e o consul Santos Abreu.

O consul geral Oswaldo de Moraes Corrêa agradeceu, hontem, ao dr. Afranio de Mello Franco, ministro das Relações Exteriores a sua promoção áquelle posto.

O dr. Afranio de Mello Franco, ministro das Relações Exteriores, recebeu, hontem, a sra. viuva commandante Luiz Gomes.

Em virtude do accumulo de serviço nos dois Ministerios, que ora se acham a seu cargo, o dr. Afranio de Mello Franco, ministro das Relações Exteriores, se viu na contingencia de suspender, de ora em deante, as audiencias semanaes diplomaticas. O ministro Cavalcanti de Lacerda, secretario geral receberá, diariamente, excepto ás terças-feiras e sabbados, os representantes diplomaticos aqui acreditados, das 15 ás 17 horas.

O ministro de Estado, comtudo, concederá audiencias especiaes sempre que se tratar de assumpto urgente e de natureza relevante, em dia e hora previamente designados.

Entre os ministros que compareceram á ultima audiencia diplomatica, esteve tambem o sr. Johan Michelet, ministro da Noruega.

O sr. ministro Cavalcanti de Lacerda, secretario geral do Ministerio das Relações Exteriores, recebeu, hontem, o dr. David Alvestegui, ministro da Bolivia.

Reforma que se impõe

Quando o sr. Salgado Filho assumiu a pasta do Trabalho, em substituição ao sr. Lindolfo Collor, teve occasião de expôr a um matutino desta capital a orientação que pretendia seguir em face dos problemas ligados á nossa insipiente legislação social.

Não recusou o ministro do Trabalho sinceridade de propositos ao seu antecessor, e nem seria justo que o fizesse. Tamanha foi a bôa vontade com que o ex-titular enfrentou a solução de questões relegadas ao olvido, não grado a sua grande importancia, que ninguem de bôa fé poderia duvidar de taes propositos.

O sr. Salgado notava, entretanto, que a maioria das leis de nosso systema de protecção ás classes trabalhadoras e regulamentação das relações entre essas e as classes dos empregadores, resentia-se de exaggeros e falhas que se pódem e devem attribuir á sua quasi improvização, pois o Governo Provisorio elaborára em mezes materia de direito industrial que paizes de industria incomparavelmente mais desenvolvida que a nossa lograram realizar em annos e annos de experiencia e de estudo.

Até agoro, entretanto, aguardam empregadores e empregados que o Ministerio do Trabalho inicie a remoção dos excessos e lacunas de que falámos. Eis uma tarefa que se impõe ao Governo Provisorio no momento em que a situação politica nacional marcha para a sua normalisação.

Pela Tranquillidade Continental

O Incidente de Leticia Encaminha-se Para Uma Solução Diplomatica

LIMA, 8 (A. B.) — E' esperado hoje, nesta capital, por via aerea, o sr. Laureane Garcia Ortiz, representante especial do governo colombiano, que vem discutir com a Chancellaria peruana o incidente de Leticia.

Reina grande espectativa nas espheras officiaes, em torno das conversações que serão levadas a effeito.

ESPERA-SE A RESPOSTA COLOMBIANA

WASHINGTON, 8 (A. B.) — A Commissão Pan-Americana de Conciliação acredita que hoje ou, no maximo nos primeiros dias da semana vindoura, a Colombia enviará sua resposta ao pedido formulado pelo Perú, sobre o caso de Leticia.

Depois disso, serão reiniciadas as reuniões.

BEM RECEBIDA A NOMEAÇÃO DO SR. MAURTUA

WASHINGTON, 8 (A. B.) — A nomeação do sr. Victor Maurtua, conhecido jurisconsulto peruano e ex-ministro do Perú no Brasil, como delegado de seu paiz junto á Commissão Pan-Americana de Conciliação, foi recebida com especial agrado aqui, visto como considera-se aquelle diplomata sul-americano como uma verdadeira autoridade em materia de Direito Internacional.

Gandhi, o Idolo da India

REPETEM-SE AS MANIFESTAÇÕES A FAVOR DA SUA LIBERTAÇÃO

Gandhi, o famoso chefe nacionalista, falando aos indianos

LONDRES, 8 — (D. C.) — Repetem-se, em toda a India, as manifestações a favor da libertação do chefe nacionalista Gandhi.

O vice-rei, Lord Wellington, recebe diariamente numerosos telegrammas e mensagens solicitando a soltura do "mahatma", que se acha recolhido ao presidio de Yeravda.

O "Scarborough" na Guanabara

UMA VISITA DOS MINISTROS DA MARINHA E DO EXTERIOR AO CRUZADOR INGLEZ

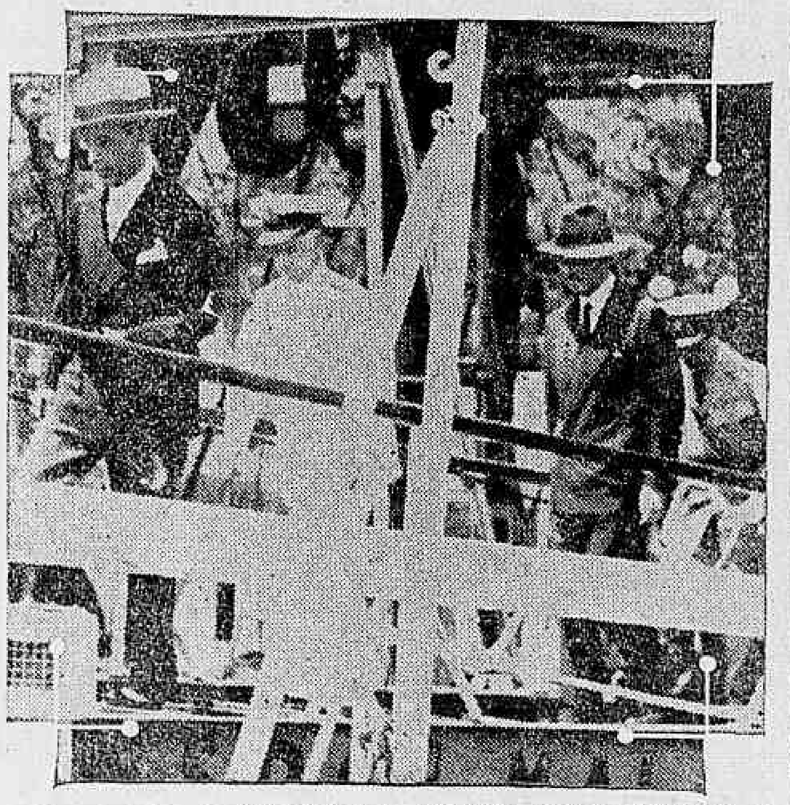

Os ministros do Exterior e da Marinha quando deixavam o "Scarborough"

A convite do commandante J. H. Kershaw, do cruzador "Scarborough", que está de regresso á Guanabara e procede das aguas vizinhas do porto de Santos, onde aquelle vaso de guerra esteve fundeado dois dias, estiveram hontem, em visita ao cruzador os ministros das Relações Exteriores e da Marinha e o chefe do Estado Maior da Armada, ambos acompanhados dos respectivos ajudantes de ordens, commandantes Carlos Almeida e Silva e Mario Alves.

Na Sociedade das Nações

O Incidente Provocado Pelo Delegado da Suecia

GENEBRA, 8 — (Havas) — O incidente levantado pela intervenção do delegado da Suecia a proposito das obrigações dos Estados membros da Sociedade das Nações no tocante ao pagamento das quotas que lhes incumbem para custeio do instituto provocou viva reacção por parte das varias delegações.

O sr. Zumeta, da Venezuela, na parte final do seu discurso, disse que por certos membros do organismo de Genebra na contingencia incommoda de se explicarem sobre o atrazo das cotisações em sessão publica poderia equivaler a leval-os a afastar-se dos trabalhos da liga. Esta, accrescentou, seria a attitude da Venezuela, a despeito de se achar em dia no tocante ao pagamento da parte que lhe toca nos gastos da Sociedade das Nações, por espirito de solidariedade com os demais Estados latino-americanos.

A these do sr. Zumeta foi victoriosa e a sub-commissão proseguiu nos trabalhos iniciados em sessão particular.

Convem notar que os meios da Sociedade das Nações julgam a attitude do representante da Suecia acto puramente individual e, por tanto, sem maior alcance ou capaz de vincular o pensamento de toda a representação sueca.

O deficit orçamentario da França

PARIS, 8 (A. B.) — Segundo as mais recentes estatisticas, o deficit do orçamento francez está calculado em mais de cinco bilhões de francos, tendo apparecido em um jornal a noticia de que, se o governo do sr. Herriot não tomar medidas, tal deficit poderá subir a 15 bilhões.

O governo está elaborando um plano geral de córtes, mediante o qual conta reduzir, de uma assentada, o deficit de cerca de 25 %.

Loteria do Rio Grande do Sul

AMANHÃ —::— AMANHÃ

500 Contos

JOGAM 10 MILHARES
HABILITEM-SE

Bilhete inteiro .. .. 150$000
Vigesimo .. .. .. 7$5000

O Congresso Socialista Hespanhol

MADRID, 8 (A. B.) — O Congresso Socialista resolveu alterar o programma dos seus trabalhos, tendo começado a discussão da questão das credenciaes e das idéas dos ministros Largo Caballero e Fernandez de Los Rios, os quaes foram ovacionados.

Esses dois ministros de Estado tinham sido accusados por alguns elementos partidarios de estaram-se afastando do programma do Partido Socialista, accusações essas que cairam por terra.

USAE

Meigo

Maravilha do Seculo XX

O novo creme de Sabão espumante para a Barba Meigo, que é agradavelmente perfumado, e a sua espuma consistente, espessa, multiplica-se 530 vezes, amaciando a pelle de um modo notavel.

A' venda em todas as casas de primeira ordem, em todos os Estados do Brasil e na Perfumaria

KANITZ

Rua 7 de Setembro, 127 e 129.

A industria da madeira bahiana

BAHIA, 8 (A. B.) — O industrial e engenheiro Pedro de Souza está intensificando a exploração de madeiras de construcção no sul do Estado, principalmente em Cannavieiras.

As madeiras que estão sendo exportadas provem das margens dos rios Pardos e Jequitinhonha, onde abundam as boas qualidades.

A LUTA NO CHACO

Os Paraguayos Occuparam o Fortim Quatro

ASSUMPÇAO, 8 (A. B.) — Segundo informações officiaes, as tropas paraguayas continuam a obter vantagens na região do Chaco, tendo sido occupado o Fortim Quatro, com grandes perdas para os bolivianos.

CADETES PROMOVIDOS A OFFICIAES

ASSUMPÇAO, 8 (A. B.) — O governo publicou um decreto, promovendo a segundos-tenentes os cadetes do quarto anno da Escola Militar, em vista dos relevantes serviços prestados pelos mesmos no actual conflicto com a Bolivia.

Von Papen elabora o projecto da nova Constituição do Reich

BERLIM, 8 (A. B.) — Segundo noticias publicadas por jornaes desta capital, o Chanceller Von Papen estaria elaborando do proprio punho o projecto da nova Constituição do Reich, de accordo com o padrão estabelecido pela de Weimar, a qual seria completamente modificada.

Entre as modificações que se pretendem fazer existe a suppressão da autonomia da Prussia, a qual passaria a fazer parte integrante do Reich.

Neste ponto, affirmam jornaes, o Chanceller Von Papen tem entabolado conversas com o presidente do Conselho de Secretarios do Estado Federado da Prussia.

As Festas Tradicionaes da Cidade

Proseguem, hoje, os festejos da Penha

Nossa Senhora da Penha de Irajá

Continuam hoje os tradicionaes festejos da Nossa Senhora da Penha de Irajá que, todos os annos, se realizam sempre com grande concurrencia e franca animação.

Ha já alguns annos que esta festa vem perdendo a sua caracteristica de popularidade, pois os bohemios e sambistas que ali compareciam incorporados vinham faltando com o seu concurso alacre e vibrante a tão celebrada festividade.

Porém, este anno, parece-nos que os cultores de musica popular vão tornar á Penha com as suas embaixadas harmoniosas enchendo o arraial e levando ás multiplas barraquinhas que ali se espalham, os sambas buliçosos e provocantes.

Vimos, domingo passado, de violão ao peito, acompanhado de um punhado de foliões, o popular e veterano Caninha, numa "farra" daquellas que outr'ora era tão commum e abundante na futurosa estação onde se cultua a milagrosa padroeira.

Para nós que já vimos naquelle mesmo arraial, sob as arvores antigas que ali se enfileiram desfilar, sob applausos dos romeiros, a embaixada "Fala Baixo", que o Sinhô, tão saudoso e sempre lembrado chefiava, ou então, em torno duma mesa da tradicional "Cabana do Pae Thomaz", a barraca mais antiga dessa festa, um grupo de bohemios que entre goles de cerveja se confratenizavam num gesto louvado do "pax hominibus", a presença deste victorioso musicista vale como um appello aos seus collegas.

Ainda restam tres domingos de commemoração e, é preciso que a Penha dos sambistas e dos barraqueiros, reviva, espontanea e plena de enthusiasmo popular, isenta dos elementos perturbadores da ordem que a policia com a sua louvavel vigilancia póde impedir, proporcionando uma festa inteiramente familiar e divertida...

As Officinas da Central no Engenho de Dentro Foram Visitados pelas Altas Autoridades

O DIRECTOR, TENENTE RUY SANTIAGO, ADOPTOU O SYSTEMA DE "ESTUFAS HYGIENICAS" DA "CIDADE LIGHT" QUE SÃO DE GRANDE VANTAGEM PARA OS OPERARIOS

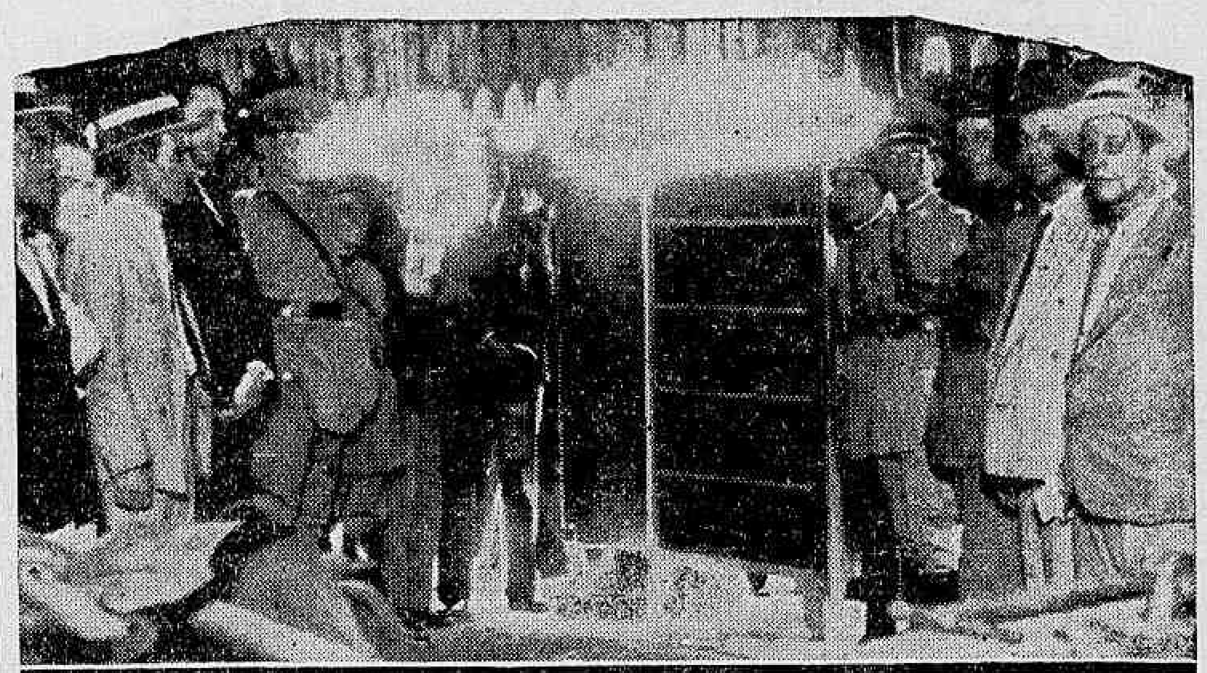

Uma das estufas inauguradas, vendo-se no grupo o capitão Lima Camara, director da Central, representante do ministro da Guerra, coronel Spindola, tenente Ruy Santiago, doutor Paulo Magalhães, representante da Light e outras pessoas gradas

Ha pouco tempo, o tenente Ruy Santiago, director das Officinas da Estrada de Ferro Central do Brasil visitou as officinas da Cidade-Light.

Essa visita impressionou profundamente aquelle alto funccionario, que não poude conter o seu enthusiasmo pelos notaveis melhoramentos que observou ali, ficando dessa fórma, mais uma vez evidenciados os esforços que a poderosa empresa canadense faz, diariamente, no sentido de dar aos seus auxiliares o melhor conforto possivel.

O tenente Ruy Santiago não limitou o seu enthusiasmo ás palavras de elogio que pronunciou naquella visita. Foi além. Disse que iria adoptar na Central do Brasil aquelles melhoramentos.

Realmente a "Cidade-Light", organização incomparavel, a maior e a mais completa, no genero, na America do Sul e uma das mais perfeitas em todo o mundo, possue toda a apparelhagem moderna para o melhor e mais pratico rendimento industrial e, principalmente, para a garantia pessoal, hygiene e commodidade do operario.

A INAUGURAÇÃO DAS "ESTUFAS HYGIENICAS"

Com a presença do capitão Lima Camara, director da Central do Brasil, representante do ministro da Guerra, coronel Espindola e outras pessoas gradas, o tenente Ruy Santiago inaugurou, hontem, varios melhoramentos nas Officinas do Engenho de Dentro e fez demonstrações de varios productos mecanicos e de varios apparelhos bellicos realizados, integralmente, no Departamento que dirige.

Entre elles, vale destacar as "estufas hygienicas", modelo identico ás que foram fabricadas na "Cidade-Light".

As "estufas-hygienicas" vêm resolver um pratico problema quanto á sanidade das refeições dos operarios, pois mantêm-nas sempre em egual temperatura, graças a engenhoso dispositivo electrico e intelligente disposição interna. Podem guardar CEM refeições e mantel-as aquecidas hygienizadas.

O tenente Ruy Santiago, explicando a sua utilidade, disse que quando fizera uma visita "ás grandes e admiraveis officinas da Light, observara varias innovações de enorme alcance pratico e sobretudo de decidida e util protecção ao trabalho operario. Entre ellas reparara na excellencia das "estufas-hygienicas" e resolvera adoptal-as nas Officinas do Engenho de Dentro. Mandou-as construir sob os modelos das adoptadas na "Cidade-Light" e tinha agora o prazer de inaugural-as aproveitando a visita das altas autoridades presentes."

Todos louvaram a iniciativa e a utilidade das "estufas-hygienicas" e tiveram palavras gratas para a constante preoccupação da Light em amparar o trabalho dos seus operarios dentro dos preceitos mais modernos da hygiene e do conforto.

AGITAÇÕES NA ALLEMANHA

BERLIM, 8 — (Havas) — Communicam de Dusseldorf que elementos racistas tentaram perturbar, ali, um comicio eleitoral do Partido Nacional Allemão, provocando violento conflicto em que foram disparados alguns tiros. Assignalavam-se diversos feridos, um dos quaes fôra hospitalizado em estado grave.

Empregos Para os Amigos...

A Imprensa de Santiago Critica o Ex-Presidente Davila

SANTIAGO, 8 (A. B.) — Aproveitando o ensejo da revogação de diversos decretos de caracter socialista expedidos pelo ex-presidente Carlos Davila, a imprensa desta capital critica aquelle diplomata, dizendo que durante o

Carlos Davila

seu governo muitos aproveitadores obtiveram boas collocações no departamento de propaganda que foi criado, quando a sua politica devia cogitar de diminuir o numero de empregos publicos.

CINEMA

Jean Harlow, Lilian Harvey, Kay Francis, Claudette Colbert e Edward G. Robinson —

Eis os grandes nomes da Cinelandia, durante a proxima semana

JEAN HARLOW — A FATAL SEMEADORA DAS DEZ MIL PAIXÕES...

O PREFEITO WALKER, UMA VIUVEZ SENSACIONAL E UM FILM INCENDIARIO : "MULHER DE CABELLOS DE FOGO"

Jean Harlow! Uma das suas "poses" mais felizes! Ella apparece mais vibrante ainda em "Mulher de Cabellos de Fogo", seu film maximo

A proposito dessa mulher sensacionalissima, "plastinum blonde" que cobriu de flammas os cabellos famosos, a proposito dessa "fatal woman" que todo o mundo hoje commenta e por quem toda a gente está apaixonada, — póde ser dita esta verdade: ella é a fatal semeadora das dez mil paixões...

E isso sem exaggero. Elynor Glyn, num artigo que escreveu para "Vanity Fair", commentando a passagem de Jean Harlow, ha cinco mezes, por Nova York, descreveu: "A "platinum blonde" andou a pé, hontem, do Ziegfeld Follies ao Ciro's. Viram n'a no minimo dez mil homens. Isso quer dizer que essa criatura conta com mais dez mil paixões. Ella nasceu para isso. Talvez não chegue a ser uma artista dessas que empolgam multidões pela sua Arte, mas a verdade é que é, desde já, uma mulher que empolga dez mil homens enquanto seus pés firmam mil passos, no trajecto de um theatro para um cabaret".

Isso foi escripto antes de Jean Harlow interpretar "Mulher de Cabellos de Fogo".

Hoje Elynor Glyn escreveria que Jean Harlow não é apenas uma mulher sensacional agora, mas uma artista que se apresenta cada dia com credenciaes mais fortes, como interprete sincera.

Mas na vida de Jean Harlow só ha coisas sensacionaes. Aqui está uma, para exemplo: quando ella esteve em Nova York, seu "cicerone" — gentilissimo e elegantissimo, por signal — foi o prefeito Jimmy Walker.

O bohemio e sympathicissimo prefeito é "fan" enthusiasta de Jean Harlow, e a primeira criatura de quem falou em Genova, o outro dia, quando lá saltou de bordo do "Conte Grande", foi a nova "mulher de cabellos de fogo"...

Enquanto isso, em Nova York, os seus amigos affirmam que a Jean Harlow, a fatal, deve Jimmy Walker a infelicidade de ser obrigado a renunciar ao seu cargo de prefeito...

Agora, foi a viuvez. Ha dois mezes seu marido tomou de um revólver e estourou o craneo. Jean Harlow, a fatal, foi mais uma vez lembrada como unica causa de uma infelicidade. Mas ha quem a defenda. Inclusive nós...

Mas o que mais interessa de Jean Harlow é o film que o Rio vae ver, fascinado, amanhã, no Palacio Theatro: "Mulher de Cabellos de Fogo".

E' o film que vem justificar a immensa publicidade feita voluntariamente por todos em torno dessa criatura. E assim como, no film, Chester Morris, Lewis Stone, Leila Stone, Hyams e H. Stephenson são victimas da fatal, tambem seremos todos nós...

Quando Edward Robinson apparece, arrasta atraz de si uma corrente poderosa de emoção, de crime e de tragedia

Films de emoções violentas... Espectaculos para arripiar os cabellos! Para gelar o sangue nas veias!

Quando Robinson apparece, arrasta atrás de si uma corrente poderosa de emoção, de crime, de tragedia!

"ALMA DE LODO!..." Um chefe de "gagsters", um homem implacavel, que mata e manda matar como quem encommenda "batatinhas fritas" para o almoço!

"SEDE DE ESCANDADO!" O thema mais ousado, a tragedia mais real que o Cinema realizou! Rios de sangue, de lagrimas... A figura sinistra do grande forjador de escandalos...

"VINGANÇA DE BUDHA!" O oriente, seus mysterios, seu romance, seus crimes! O carrasco da Tong... O executor de "altas justiças"! O vingador!

Robinson, já habituou os "fans" á mais alta tragedia!

Onde está a emoção, está o nosso heróe! Nenhum outro sabe plasmar um sentimento de violencia, de odio, de alegria satanica... Quasi seria possivel dizer Robinson... O maior criminoso... do cinema!

Do cinema, bem entendido! Porque na vida real, não ha outro homem, em Hollywood pelo menos, que leve vida mais pacata!

Caseiro, muito caseiro mesmo, Robinson gosta do socego, do silencio, e da amizade dos seus livros...

Que luta, senhores, quando a graciosa Gladys Lloyd, sua legitima esposa e constante companheira dos seus films, deseja ir a uma festinha, a um espectaculo no Roxy...

Que luta é tirar o nosso Robinson do conforto do seu "mapple" e do seu pyjama! Dos seus jornaes e do seu velhissimo cachimbo!

Podemos dizer que Robinson sómente sae de casa, com prazer, quando se trata de assistir a algum concerto!

Oh! Para ouvir alguma rhapsodia de Liszt, elle deixa tudo.. Sae, mesmo que chova como no Diluvio! Tambem gosta de dar uma fugidazinha aos sabbados, ahi por volta de dez e meia da manhã...

Passar a tarde de sabbado e todo o domingo em alguma chacara dos arredores pescando trutas, comendo boas frutas e dormindo duas horas em rêde!

Tem verdadeiro pavor aos hoteis!

— Não ha nada que se compare á propria casa! Quando quero, durmo de luzes accesas, saio, torno a entrar... Só cumprimento quem quero... Uma delicia!

Mas isso é o homem... de verdade! O actor, o astro da Warner-First National... este, tem que ser o que tem sido até hoje! Violento irascivel, sempre ás voltas com a politica, com as mãos manchadas de sangue... Uma vida de sobresalto, que sobresalta os espectadores...

Assim foi e assim continuará a ser...

"Dois segundos", seu film que estréa amanhã no Odeon, apresenta-o ao lado da bellissima e loura Vivienne Osborne, artista de veia egualmente tragica, no papel de um homem que inicia o film sentando-se... na "cadeira electrica"!

Se o principio é assim, imagine-se o que será o fim desse novo trabalho de Robinson!

Edward G. Robinson e Vivienne Osborne, numa das sequencias fortes de "2 Segundos", que a Warner First apresenta amanhã no Odeon

Lilian Harvey, a perturbadora estrella de "A Caminho do Paraiso", o film de amanhã no Broadway

Outros tempos, outras idéas

A MULHER DO THEATRO, ATRAVE'S DAS IDADES

Na época das anquinhas e das saias-balão, uma epocha que já mergulha em tradicção remota, a carreira theatral era, para as mulheres pelo menos, um tanto *risquée*.

As actrizes, principalmente no seio das familias e nos mais rigidos circulos sociaes, eram sempre olhadas com marcada prevenção.

Esse preconceito, um tanto modificado graças voga popular que foi ganhando o theatro, veio a receber o golpe da morte desde o advento do cinema, — "o theatro levado ao plano vertical", como alguem já lhe chamou.

Sim, foi o cinema que acabou de fazer com que a mulher da profissão theatral goze hoje de uma reputação em nada prejudicial á sua dignidade, ao seu bom nome.

Foi isto, mais ou menos o que disse recentemente Claudette Colbert, a estrella franco-americana a quem na semana vindoura vamos ver no Imperio, representando ao lado de Edmund Lowe uma magnifica comedia romantica da Paramount, "Lição de Barbaro".

Outrora, accrescentou ella, o palco era visto com maus olhos e no theatro não havia nenhuma mulher, exceptuadas as actrizes casadas que viajavam com seus maridos, que não sentisse pesarem sobre si as suspeitas, as desconfianças de todo o mundo.

Os famosos Brumell dessa epoca recorda Claudette — ousavam de ora em quando affrontar a sociedade, levando pelo braço mulheres, ás vezes respeitabilissimas, da profissão theatral.

Mas com tal proceder não ganhavam relevo social os Brumell, nem se rehabilitavam as infelizes comediantes.

"Felizmente, tudo isso passou, e quanto a mim, — concluiu Claudette — sinto-me perfeitamente satisfeita em ter escolhido a profissão de actriz, aliás a unica que desde menina me attrahiu".

Muito amor, muita elegancia, um deslumbramento continuo

Uma mulher linda, exotica, perturbadoramente differente de todas as outras.

Um ambiente em que o luxo se succede, em que tudo fala de muito esplendor, de muito apparato, de muita belleza.

Um galã que sabe ser homem e, ao mesmo tempo, sabe ser moderno.

Uma sequencia de situações interessantes, curiosas, estupendas.

E' assim que se deve resumir "A Caminho do Paraiso", esse film que representa a maior conquista da cinematographia allemã e que vae ser apresentado amanhã, pelo Programma Art, no Broadway.

Eric Pommer, o director magnifico a quem foi confiada a preparação do trabalho, soube escolher com verdadeira mão de mestre os elementos de que se cercaria na realização da maravilha que lhe foi entregue.

E Pommer agiu cautelosamente, com especialidade na escolha das figuras que deviam encarnar os papeis centraes do film.

"A Caminho do Paraiso" é a historia de uma pequena rica, elegante, cortejada e bonita, que tem tudo na vida menos amor.

O amor com que ella sonha é um encantamento, amor todo feito de enthusiasmo, de dedicação, de desprendimento, de elevação.

Para a conquista desse sonho admiravel, não lhe importava que fossem necessarios sacrificios, que fosse preciso até mesmo a renuncia de tudo o que ella amava verdadeiramente.

E Eric Pommer foi buscar Lilian Harvey. O temperamento da estrella, que della faz, na realidade, uma mulher soberba, apontava-a como a unica capaz de viver com fidelidade a heroina de "A Caminho do Paraiso".

Depois, vieram as outras escolhas: Willy Fritsch, para o galã, Olga Tschekowa, para a "vampiro" e outros nomes para os demais papeis.

Claudette Colbert e Edmund Lowe, figuras principaes de "Lição de Barbaro", lançamento Paramount, amanhã no Imperio

Amanhã teremos Kay Francis

E TODA A SUA SEDUCÇAO E ELEGANCIA EM "A MULHER QUE INSPIROU!"

A "brasileira que nasceu em Hollywood", a adoravel morena de corpo maravilhoso e que realmente tem inspirado muito artista neste vasto mundo, vai reapparecer em um film que tem o titulo que mais lhe convem... Kay Francis, já amanhã, estará no Pathé Palacio, em A Mulher que Inspirou (Street of Woman), da Warner - First National, mais amorosa e elegante do que nunca!

Com ella vamos ver o famoso Roland Young e, mais Alan Dinchart, Gloria Stuart e outras figuras conhecidas e estimadas pelo publico.

CASA ARGENTO

V. S. necessita o uso de OCULOS Procurae esta casa, que tem OCULOS desde 12$000 Av. Gomes Freire n.° 6

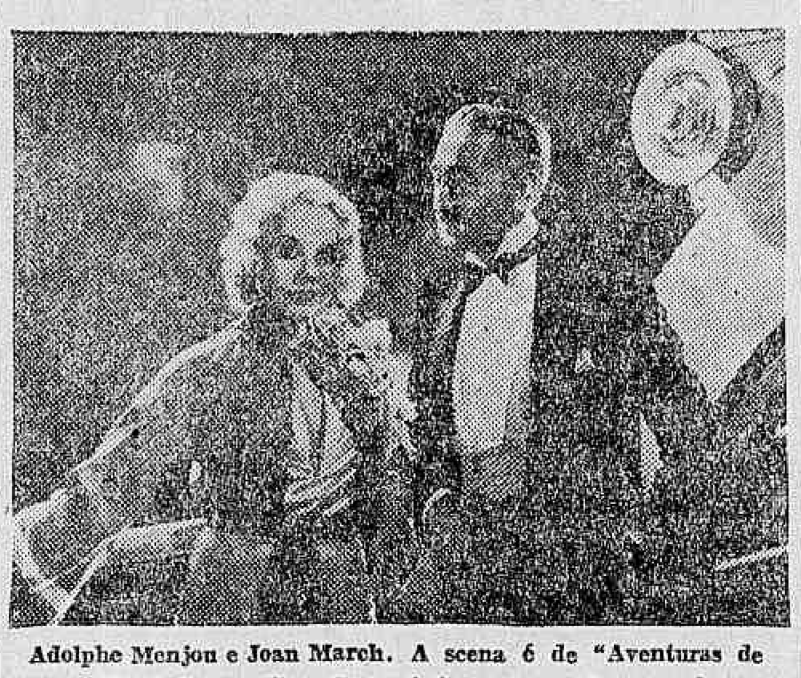

Adolphe Menjou e Joan March. A scena é de "Aventuras de um solteirão", um film elegantissimo que a Fox vae lançar a 17, no Odeon

Montgomery reapparecerá, amanhã, no Gloria, em "O Conquistador Irresistivel"

No Gloria, amanhã, teremos nova re-apresentação da Metro.

Desta vez o senhor do cartaz será Robert Montgomery, o que quer dizer que o film que reapparecerá no sympathico cinema será "O Conquistador Irresistivel", em que a Metro mostrou Robert Montgomery ao lado de Nora Gregor, C. Aubrey Smith e o sempre correcto Nils Asther.

LIVRARIA ALVES

Livros collegiaes e academicos

RUA DO OUVIDOR, 166.

Robert Montgomery e Nils Asther, duas das figuras de "O Conquistador Irresistivel", que o Gloria re-apresentará amanhã

"Mundo Nocturno", film da Universal

Os mysterios da "Vida Nocturna" desvendados.

Que se passa por detrás da musica alegre e da apparente felicidade dos clubs nocturnos de Broadway? que se oculta por entre as suas cortinas de setim, e a sua iluminação fosca?

Os frequentadores do cinema encontrarão respostas dramaticas a estas duas perguntas, em "Mundo Nocturno", o film da Universal que se desenrola de um modo ligeiro, romantico, e que é composto de aventuras nocturnas no Broadway.

Esse film terá a sua estréa brevemente no Cinema-Pathé Palacio.

Dois conhecidos escriptores newyorkinos, **Allen Rivkin e P. J. Wolfson, que escreveram "Bodis Ar Dust", foram os autores** do enredo, e o director Hobart Henley filmou-o

Uma historia interessante dos acontecimentos de uma noite passada num cabaret repleto de pessoas, e que envolve um joven millionario desilludido, procurando o esquecimento.

Uma corista sympathica, conhecendo o motivo de sua tristeza, procura conformal-o, e chega a conclusão que a cura para o seu mal, é o amor.

Neste os dois vêm-se envolvidos em "situações" interessantes, que são o resultado de certas "encrencas" nas negociações entre o proprietario do cabaret e o seu socio.

As cousas giram muito depressa, os dois em uma posição perigosa, termina brilhantemente fazendo de "Mundo Nocturno", um film intrigante, que desde muito não se vê.

Lew Ayres, o bemquisto actor que tantos louros ganhou em "Sem Novidade no Front" divide as honras principaes deste film, com a linda Mae Clarck, no papel de dançarina principal "Frankstein" foi completo, apparece em scenas importantes.

Seu terno é velho ?

Fica novo, mandando virar pelo avesso, tambem reforma-se e concerta-se roupa. Faz-se ternos a feitio de casemira 80$ e de brim, 40$, á rua Léão, 66 antiga São Jorge

Na Caserna — Scena de "Cruzes de Madeira", o realissimo film sobre a grande guerra, que o Pathé Palacio vae exhibir muito breve

"Monstros" — Um film que é um album impressionante de phenomenos humanos

A Metro-Goldwyn-Myer apresentará dentro de poucos dias um film curiosissimo, um film de **sensação, que provocou discussões na America e que foi prohibido em algumas cidades: "Monstros" (Freaks).**

E' que esse film é todo um impressionante album de phenomenos humanos.

O direttor Ted Browning, após assentar com a Metro as condições para a producção do estranho film, entrou a reunir os esquisitos elementos que o interpretaram, e assim, de todas as partes do globo chegaram creaturas anormaes aos studios da Metro.

E' por isso que "Monstros" nos mostra seres como as irmãs xiphopagas Kennedy, um ser de metade - homem e metade - mulher, a mulher-passarinho, o homem mais magro do mundo, varios anões, um gigante, etc.

A estréa será no Odeon, excepcionalmente, dada a necessidade que tem a Metro, de apresentar no Palacio, na mesma semana, outro film, para não alterar sua linha de programmação normal.

"Les Croix de Bois" (Cruzes de Madira) no Pathé Palacio, no dia 24

Muito se tem falado sobre a novella de Roland Dorgelès: "Les Croix de Bois", e effectivamente o seu valor maior, está na belleza emotiva de sua descripção, e tambem na realidade palpitante das scenas que se passaram na guerra.

Esta guerra que elle narra com côres tão tragicas e com tão accentuado cunho de veracidade, acha-se reproduzida no film admiravelmente executado por Pathé Natan — "Cruzes de Madeira".

Os episodios da mobilização geral, da vida na trincheira, os hospitaes de sangue, os tenebrosos dias sob o fogo constante, e por fim a reproducção gigantesca, terrivel e impressionante dos 10 dias de combate, sem uma trégoa, sem um descanço.

A historia emocionante daquelles tres companheiros heroicos que tombaram no campo da honra.

A visão final do mais novo, que exhalara o ultimo suspiro, pensando na noiva querida.

São lances que se não descrevem. "Cruzes de Madeira" é um film recommendavel sob todos os pontos de vista. Jámais se fez um film de guerra com tanto poder de emoção. **E' mais do que bem feito, é perfeito.**

Mae Clarke e Lew Ayres, os grandes protagonistas, respectivamente, de "A Ponte de Waterloo" e de "Sem Novidade no Front", apparecem juntos em "Mundo Nocturno", que a Universal se prepara para lançar. O film tem ainda Boris Karloff...

Os Malfeitores continuam infestando a cidade

UM FUNCCIONARIO DA LIGHT ASSALTADO EM PLENA VIA PUBLICA

Isaac Martins, a victima

Deante dos assaltos que ultimamente se vêm verificando com certa frequencia, parece que, arrefeceu por completo a campanha encetada pela policia, contra os malfeitores que infestam o centro da cidade.

Basta dizer que, deante das innumeras occurrencias, as victimas, já desistiram de apresentar suas queixas ás autoridades policiaes.

Hontem, ás primeiras horas da manhã, dirigia-se para sua residencia, a rua Affonso Penna n. 32, o funccionario da Light Isaac Martins, quando ao chegar as proximidades do campo do America Football Club, foi abordado por dois individuos de cor preta, que sacando dos seus revólvers intimaram o moço a parar.

Deante da superioridades dos aggressores, Isaac, ficou firme, emquanto elles apontando o cano das armas, faziam uma verdadeira limpeza nos bolsos da victima, carregando um relogio de ouro, "Cyma", uma corrente do mesmo metal, um botão de ouro, e mais a quantia de 75$000 em dinheiro.

Depois disso os gatunos, tomando um automovel que, a certa distancia se achava parado trataram de fugir.

As autoridades policiaes do 15° districto, foram scientiifcadas da occurrencia. O commissario de serviço empreendeu uma diligencia em companhia de um guarda nocturno, nada conseguindo encontrar.

PEQUENO RESGATE DE UMA GRANDE DIVIDA

A Bahia vae erguer um monumento a Ruy Barbosa

Os jornaes chegados da Bahia noticiam o enthusiasmo que reina naquelle Estado, pela idéa de um monumento que perpetúe ás gerações vindouras o nome e a obra formidavel de Ruy Barbosa. Estudantes, empregados do commercio, funccionarios, negociantes, todas as classes, emfim, se solidarizam á homenagem que a terra natal do insigne pioneiro da democracia brasileira vae lhe prestar como um pequeno resgate da grande divida nacional, para com aquelle que foi a maior expressão da mentalidade americana e a mais fulgente affirmação espiritual da raça, no sentido das suas aspirações de justiça e de liberdade.

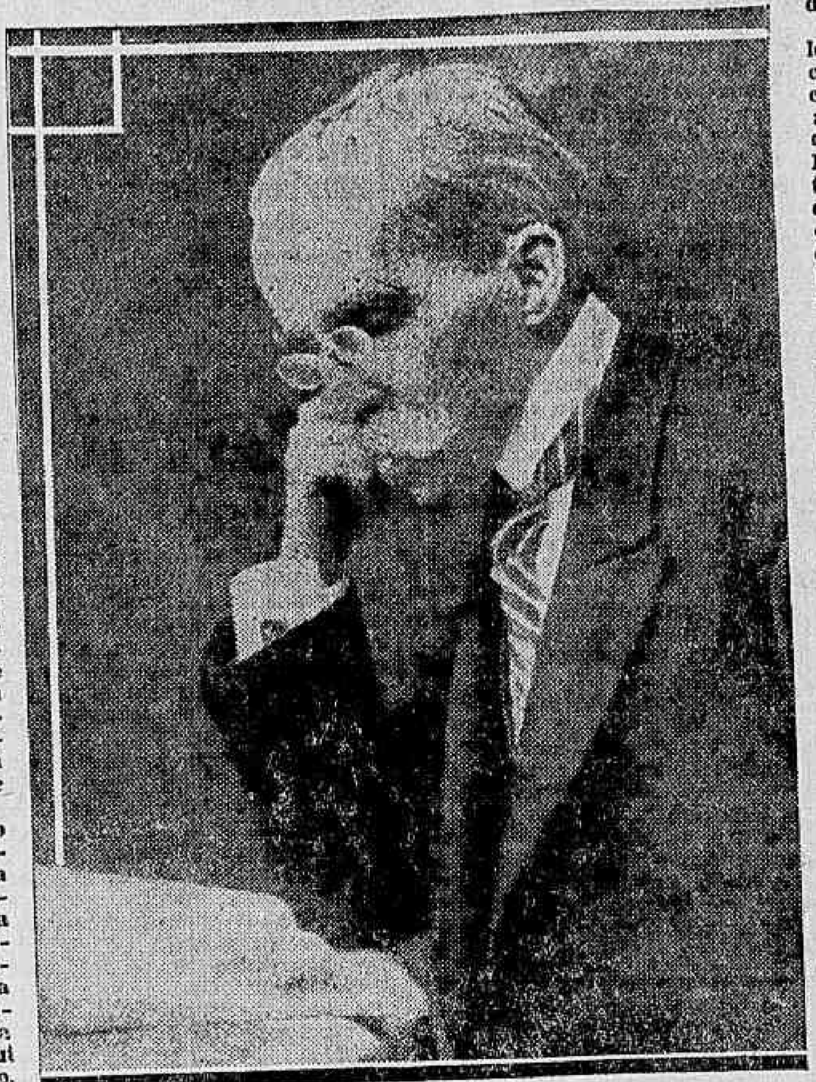

Por uma coincidencia singular, a Bahia que deu ao Brasil o maior dos seus poetas, deu-lhe tambem a maior das suas cerebrações. Ambos — Castro Alves e Ruy Barbosa — fizeram da existencia um sacerdocio de sublime renuncia e de devotado sacrificio pela felicidade alheia. Castro Alves crystalisou na sua lyra as imprecações dolorosas de milhares de brasileiros escravos. Ruy transformou a sua palavra em um latego de fogo contra todos os despotas.

A iniciativa do povo bahiano deve ser seguida por nós. A Capital Federal tem a sagrada obrigação de erguer uma estatua a Ruy Barbosa. Aqui, nesta cidade maravilhosa, empenhou-se elle nas suas memoraveis batalhas civicas. A campanha contra o captiveiro, a propaganda republicana, a jornada memoravel do civilismo. Aqui reboou, por mais de meio seculo, a sua voz de gigante, protestando contra o abastardamento da politica e contra os escandalos ignobeis que desvirtuaram a belleza republicana de 89.

O que sagrou o nome de Ruy Barbosa na eterna estima dos seus concidadãos, não foi o seu genio nem a sua cultura; não foi a sua actuação maravilhosa na Conferencia de Haya; não foi a sua fama de jurista e de advogado. O que o tornou um symbolo e um nume, foi o seu amor inflammado pela Liberdade. Pelo Direito. Pela Justiça. Pela Ordem Juridica. Toda a sua vida, foi assim consagrada a esse apostolado luminoso. Elle o diz nessas palavras: "Um invencivel horror á violencia, uma sêde insaciavel de justiça constitúe o fundo de minha indole e tem modelado irresistivelmente a minha vida inteira. Sympathisei sempre com os fracos, respeitei sempre os vencidos, patrocinei sempre os oppressos. Minha estréa na tribuna publica, ainda estudante, foi a defesa de um escravo contra o senhor. Minha estréa na tribuna forense, foi a desaffronta da honra de uma innocente filha do povo contra a lascivia opulenta de um mandão. Minha estréa na tribuna parlamentar, foi o patrocinio da eleição de um conservador contra o partido liberal, em que eu militava". E já no fim da sua vida agitada, affirmava Ruy: "Tenho o consolo de haver dado a meu paiz tudo o que me estava ao alcance: a desambição, a pureza, a sinceridade, os excessos de actividade incansavel, com que desde os bancos academicos, o servi e tenho servido até hoje. Tudo envidei por incutir ao povo os costumes da liberdade e á Republica as leis do bom governo, que prosperam os Estados, moralizam as sociedades e honram as nações. Préguei, demonstrei, honrei a verdade eleitoral, a verdade constitucional, a verdade republicana."

Da liberdade dizia elle: "Toda a civilização encerra-se na liberdade". "Só o bem, neste mundo, é duravel; e o bem, politicamente, é a liberdade, unica formula soberana da autoridade e da intelligencia e do progresso".

Do Direito: "O direito dos mais miseraveis dos homens, o direito do mendigo, do escravo, do criminoso, não é menos sagrado, perante a Justiça, do que o do mais alto dos poderosos".

DA JUSTIÇA: "Nesta palavra — Justiça — cabe quasi inteira a noção da felicidade na terra". "A Justiça é o eixo das democracias; eixo não abstracto, não meramente moral, mas de uma realidade profunda e tão seriamente implantada no mecanismo do regime, tão praticamente embebido através de todas as suas peças que, falseando elle ao seu mistér, todo o systema cairá em paralysia, desordem e subversão".

DA ORDEM JURIDICA: "A lei é a origem espiritual, o principio necessario de toda obediencia. Não póde haver maior absurdo que reclamar a objediencia, desobedecendo a lei. Na lei é que se acha a base de todos os poderes: ephemeros e despresiveis se assentam no força; inviolaveis e duradouros se descansam no direito". "A soberania do poder tem de ser limitada pelo direito que é a lei".

A vida de Ruy é assim um capitulo inteiro da historia brasileira. Não ha, nos annaes da nossa vida social neste ultimo meio seculo, uma passagem orientada pela conquista de uma formula de liberdade humana em que o nome do excelso patriota não appareça como astro de primeira grandeza.

Republicano de convicção, Ruy Barbosa nunca se approximou daquelles que pretenderam converter o paiz numa senzala de escravos. Quando os politicos profissionaes se afastavam dos principios, em nome dos quaes se fez a jornada de 89, Ruy não vacillou em enfrental-os com aquella impetuosidade de heroismo que o glorificou como o maior tribuno nacional. Sua palavra era uma força demolidora para o bem commum. Combatendo os falsos republicanos, elle procurava salvar a Republica. Chefiando a campanha civilista, Ruy foi o precursor da revolução de 1930. Essa foi a Revolução das armas, que teria de ser antecipada pela revolução das idéas.

Morto ha nove annos, Ruy não recebeu a maldição dos seus contemporaneos, nem a das gerações vindouras. Isso, porque seu talento immenso, sua cultura innegavel, sua eloquencia dynamica, jámais se puzeram a serviço das tyrannias.

Quando ha alguns annos passados se reuniu em Santiago o Congresso Pan-Americano, no qual o Brasil esteve representado pelo sr. Afranio de Mello Franco, ficou resolvido que Ruy Barbosa teria no Rio um monumento, para o qual concorreriam todos os paizes do continente. Até hoje, porém, não foi dado um passo nesse sentido. Agora, que o sr. Mello Franco occupa a pasta do Exterior seria opportuno que se iniciasse um movimento a favor da glorificação do mestre, com o apoio da nossa chancellaria, que bem poderia lembrar aos governos dos povos irmãos o compromisso assumido no referido Congresso.

E' GRAVE A SITUAÇÃO NA BOLIVIA

O SR. BAUTISTA SAAVEDRA ACCUSA, COM VEEMENCIA, O PRESIDENTE SALAMANCA

BUENOS AIRES, 8 — (A. B.) — Segundo algumas noticias recebidas nesta capital, a situação interna da Bolivia apresenta caracter de summa gravidade, sendo evidente que o presidente Daniel Salamanca está encontrando serias difficuldades no sentido de organizar um gabinete de colligação.

De accordo com um despacho inconfirmado, teria estourado um movimento revolucionario no paiz de altiplano.

Bautista Saavedra

DERROCADA DIPLOMATICA E FRACASSO MILITAR

BUENOS AIRES, 8 — A proposito das noticias sobre a situação interna da Bolivia, a imprensa desta capital — recorda o artigo escripto, ha pouco, para os jornaes de La Paz, pelo sr. Bautista Saavedra, durante a qual o ex-presidente boliviano atacou severamente a orientação seguida pelo sr. Salamanca no terreno da politica internacional, accusando-o de haver provocado a derrocada diplomatica de seu paiz e de estar preparando o fracasso militar.

O topico do artigo do sr. Saavedra, que pinta com cores sombrias a situação politica interna daquelle paiz, ao ponto de affirmar que o governo boliviano não destaca mais tropas para o Chaco, visto como temia um movimento que o derrubasse, é motivo de especiaes commentarios por parte dos jornaes.

PELA VOLTA DO GENERAL KUNDT

LA PAZ, 8 — (A. B.) — Foi apresentado á Camara dos Deputados uma moção pedindo ao governo á volta do general Kundt ao commando geral do Exercito bliviano.

Segundo se affirma, o poder executivo estaria inclinado a concordar com o regresso do famoso technico militar germanico.

A SITUAÇÃO E' MUITO DELICADA

WASHINGTON, 8 — (A. B.) — Annuncia-se que é muito delicada a situação interna da Bolivia, em consequencia dos recentes desastres occorridos com seu Exercito no Chaco Boreal.

O encerramento da Feira de Amostras de Bello Horizonte

BELLO HORIZONTE, 8 (A. B.) — Está marcada impreterivelmente para a proxima segunda-feira o encerramento da Feira Internacional de Amostras, desta capital.

Deverá comparecer ao encerramento o prefeito da capital, sendo por essa occasião lida a acta do jury que julgou os productos expostos na referida feira.

Falta de chuvas no Espirito Santo

VICTORIA, 8 (A. B.) — A falta de chuvas no interior do Estado está prejudicando sériamente a lavoura.

Na esperança de que o numero de chuvas fosse augmentar, os agricultores augmentaram muito a área de suas plantações em relação aos outros annos. Contribuiu tambem para esse augmento a efficiente campanha que, desde algum tempo, vem sendo levada a effeito pela Secretaria da Agricultura em prol do desenvolvimento da riqueza agricola do Estado.

Com a grande falta de chuvas que tem attingido varias regiões do Espirito Santo, veem-se os agricultores sob a ameaça de perderem totalmente o trabalho que realizaram na época da sementeira.

Inaugurou-se a estação de radio de Muzambinho

BELLO HORIZONTE, 8 (A. B.) — Teve inauguração festiva a estação radiotelegraphica de Muzambinho, comparecendo ao acto representantes dos secretarios de Estado, do presidente Olegario Maciel e innumeros funccionarios dos Telegraphos.

Não Concordam Com a Sua Demissão

PORTO ALEGRE, 8 — (A. B.) — Os ex-funccionarios da Prefeitura de Caxias, Dario Porto, João Lucena e Severio de Felips, por intermedio do seu advogado Annibal Duarte, acabam de encaminhar ao general Flores da Cunha, interventor federal neste Estado, um recurso contra o acto do prefeito Miguel Muratore, que os exonerou.

"RADIOCULTURA"

Está em circulação o numero 51, da esplendida revista "Radiocultura", que obedece á direcção do sr. Milton Couto e é consagrada exclusivamente, como seu titulo está indicando, ás questões que se relacionam com o radio.

O presente numero está cheio de artigos e notas interessantes sobre o radio e tem uma secção para os novatos, cheia de uteis ensinamentos sobre a electricidade e suas applicações.

A "Radiocultura" apresenta tambem uma relação das principaes estações de ondas curtas do mundo. Na capa, uma boa photogrphia de Geny Rebuá, eximia cantora cuja voz tem sido muito apreciada através das irradiações diarias desta capital.

A construcção do porto de Torres

PORTO ALEGRE, 8 (A. B.) — Segundo edital que está sendo publicado, ficou prorogado o prazo de encerramento da concurrencia de concessão para construcção, uso e goso de um porto, em Torres, para o dia 15 de abril de 1933.

A CORRIDA A LA MONEDA

Os Candidatos ás Proximas Eleições Presidenciaes do Chile

Sr. Arturo Alessandri

SANTIAGO, 8 (A. B.) — Com a approximação do pleito presidencial, os partidos politicos estão activissimos, cada qual envidando os melhores esforços em torno da victoria de seu candidato.

EM LIBERDADE O CORONEL GROVE

SANTIAGO, 8 (A. B.) — O coronel Marmeduke Grove, que está exilado na ilha da Paschoa acaba de ser posto em liberdade por decreto governamental, não poderá chegar a esta capital antes o dia 27 do corrernte.

O motivo dessa demora na volta do candidato communista á presidencia da Republica, foram as difficuldades surgidas em torno da ida de uma commissão áquella ilha, afim de buscar os politicos ali detidos.

PAGAMENTOS NO THESOURO

Na Primeira Pagadoria do Thesouro Nacional, serão pagas amanhã, segunda-feira, 10, as folhas: Aposentados da Viação, de A a Z — Serventuarios do Culto Catholico — Abonos Provisorios a Pensionistas — Pensões Provisorias — Praças de pret e Pensões a Guarda civis.

O DESARMAMENTO DOS ESPIRITOS

Commentarios do "Diario de Pernambuco" em torno do momento nacional

RECIFE, 8 (D. C.) — O "Diario de Pernambuco", que é o mais velho orgão da imprensa latino-americana, publicou o seguinte editorial sobre a situação do paiz, em face dos ultimos acontecimentos politico-militares:

"Vencido o pronunciamento paulista pelos forças fieis ao governo federal, abre-se agora uma nova phase na vida politica brasileira: a phase da reconstrucção material, a phase da pacificação moral, a phase, talvez, mais difficil do momento historico que estamos vivendo.

Logo no inicio da luta, o sr. Góes Monteiro teve occasião de dizer que a sua maior aspiração era ser o Hoche do Brasil. Quer dizer, a seu maior aspiração era ser o pacificador da familia brasileira, como aquelle extraordinario soldado o fôra da Vendéa conflagrada. Ao illustre militar não seduzia a victoria de Brenno; mas uma victoria que importasse na pacificação e no congraçamento. Fiel ao ponto de vsta, que sempre defendemos, que o Brasil precisa sobretudo de um ambiente de paz para se retemperar das lutas em que tem gasto tantas energias magnificas na hora em que o governo colhe os louros do triumpho, nunca é demais relembrar o estado de turbação moral em que se acha o paiz; e prégar mais uma vez o desarmamento dos espiritos, para podermos levar avante a grande tarefa que nos cabe cumprir. Ella e por todos os motivos immensa, a exigir a cooperação de todos os homens de bôa vontade, para que todos unidos ajudem o Brasil a transpôr a difficil etapa que se lhe defronta.

De resto, é o proprio governo que o reconhece, quando annuncia mandar pôr em execução a Constituição de 24 de fevereiro, até que a Constituinte se pronuncie e escolha aquelle pacto politico, que ha de guiar amanhã os nossos destinos. E' o governo o primeiro a proclamar a necessidade de uma carta de direitos, dentro da qual possamos aguardar a acção da futura assembléa.

O que todos os brasileiros sentem é a necessidade de acabar com o ambiente de agitações e de lutas em que temos vivido. Pode-se dizer que ha dez annos se derrama neste paiz o sangue de irmãos. As jornadas de 22, 24, 30 e essa de agora, mais aspera e mais dura do que todas as outras, custaram ao patrimonio moral e material da Nação os sacrificio smais pesados. Não é o Brasil assim tço rico que possa desperdiçar impunemente as suas melhores reservas. Nos campos de batalha do sul, irmãos se trucidaram mutuamente em refregas epicas. De lado a lado combateu-se com um ardor, com uma bravura e um desapegoá vida, bravura e um desapego á vida, que attestarão para sempre o valor dos nossos soldados. Que esse sangue não tenha sido vertido em vão. Que elle frutifique amanhã para a formação de um Brasil melhor, fazendo-nos todos meditar no passado afim de que não se reproduzam os erros no futuro.

A jornada militar está transposta. Que se não esqueçam agora da jornada politica, em regra tão difficil.

Os votos que o "Diario de Pernambuco" ardentemente faz, nesta hora, em que as bocas de fogo se calaram nas trincheiras, são no sentido de que o governo da Republica promova a pacificação dos espiritos.

Caminhemos agora para refazer o arcabouço legar do Brasil. O alistamento eleitoral já está aberto. Cabe agora o preparo das camadas de opinião para a formação de partidos, com programmas de idéas, afim de amanhã se escolher nas urnas o governo nacional. E o Brasil retomar o logar que nos cabe neste continente, como factor de riqueza, de cultura e de civilização."

Melhoramentos na Caixa Economica

O presidente da Caixa Economica, dr. Solano Carneiro da Cunha, obtendo do ministro da Viação uma das dependencias da E. F. Central do Brasil, mandou installar na gare desta nossa principal viaferrea uma agencia a qual dominou de D. Pedro II, em homenagem ao ultimo monarcha brasileiro. A referida agencia fará todas as operações, além da venda de estampilhas. A concurrencia para a sua installação foi encerrada hontem, tendo sido escolhido entre varios projectos, o apresentado pela firma Leandro Martins.

A Agencia D. Pedro II, será installada com todos os requisitos modernos e sua inauguração terá logar na primeira quinzena de novembro proximo.

Não serão admittidos para o seu quadro de pessoal, pessoas estranhas ao serviço da Caixa.

São ignorados os motivos do suicidio do coronel Enéas de Carvalho Fortes

S. PAULO, 8 (A. B.) — São absolutamente ignorados os motivos determinantes do suicidio tragico do coronel Enéas de Carvalho Fortes, o qual, na madrugada de hontem, se precipitou do viaducto do Chá.

O que se sabe é que elle era engenheiro militar, pertencendo ao estado-maior do Exercito, tendo residencia ahi no Rio, á rua Senador Furtado.

Em torno da famosa questão da Leticia

Os seus habitantes vão fundar a Republica de Loreto

BELEM, 8 (União) — Communicam de Benjamin Constant que, segundo noticias ali correntes, caso o governo do Perú' não apoie a tomada de Lecticia, os peruanos daquella região estão dispostos a fundar a Republica de Loreto, comtanto que Lecticia não volte para o dominio da Colombia. Os loretanos procuram conseguir o fechamento dos portos por parte do Brasil e lamentam que não tivesse sido fuzilado, por occasião de sua deposição, o prefeito colombiano de Leticia, sr. Vilamil Fajaro.

A Capital Bahiana Progride

BAHIA, 8 — (A. B.) — Vae ser construido na rua Chile um grande edificio, com dois pavimentos inferiores, um terreo, tres andares superiores e um terrasso.

O edificio terá um dos lados deitando para a ladeira do pau da Bandeira, a qual será alargada, obedecendo ao alinhamento da rua fronteira. Para essa construcção, que será feita pela Companhia Constructora Nacional, serão demolidos os dois predios actualmente existentes e onde funccionam a Casa de Musica e a Casa Harley. O contrato respectivo já foi assignado, entre a Companhia Constructora e a Santa Casa da Misericordia.

Saneando a Cidade Dos Seus Maus Elementos

PRISÕES EFFECTUADAS PELA SECÇÃO DE VIGILANCIA

Por determinação do chefe da Secção de Vigilancia, foram presos em diversos pontos da cidade por investigadores da 4ª delegacia auxiliar e recolhidos á Casa de Detenção afim de serem enviados á Colonia Correccional os seguintes individuos:

João Ferreira Abilio de Oliveira, vulgo "Mão de Seda"; Antonio Cordeiro Silva, Tancredo Paretto, Constantino Gonçalves, Alcino José da Silva Geraldo, Nicoláo de Souza Campos, Francisco Corrêa Martins, Francisco Avellar, Francisco Alves da Silva, Antonio Silva, Antonio Eugenio Rodrigues, Manoel de Souza Pereira, Lourival Ribeiro, Ma-

noel Antonio da Costa, Carlos Gomes, Alfredo Telles Wanderley, João Martins Braga, vulgo "Braga Pintor"; Eduardo Elias Anjos, Antonio Martins Santos, Creeides dos Santos, Ignacio Ferreira, vulgo "Jaba"; Antonio Gameloni, Francisco Garcia, Nicoláo Francisco Reis, Benedicto Guilherme, Anthero Freitas, Cesarino Paula Santos, Luiz Accyoli, Oscar Bastos Lemos, Joaquim Souza, Aristides Vieira Barros, Délmiro José Nascimento, José Araujo, Leandro Fortes ou Miguel Domingos Filho, João Antonio da Silva, vulgo "Catharina". Marçal dos Santos Juvencio, Thomaz da Silva, José Corrêa Filho, Luiz Villar, Augusto Maria Francisco Pereira Valle Edmundo Pereira de Oliveira, vulgo "Moleque 5"; Oswaldo Martins Corrêa, Haroldo Salomão, Ignacio Ramos, vulgo "Alfaiate"; Arthur Alves, vulgo "Rocambole"; Pedro Costa Francisco, Thaumaturgo dos Reis, Oscar Ferreira Nunes, Odilon de Souza Almeida, José Teixeira de Mello, Joaquim Pereira, Ribeiro Soares, Antonio da Costa Bastos e Antonio Cordeiro, vulgo "Cordeirinho".

A construcção do edificio dos Correios de Victoria

VICTORIA, 8 (A. B.) — Terminou seus trabalhos a commissão de engenheiros do Ministerio da Viação, que veiu a esta capital com a incumbencia de escolher o local em que deve ser construido o predio destinado ás novas installações dos Correios e Telegraphos.

Escolheram os referidos technicos a praça João Pessôa, que consideram o local mais proprio para o funccionamento daquella importante repartição federal.

Inaugurada uma estrada de rodagem no Espirito Santo

VICTORIA, 8 (A. B.) — O interventor federal neste Estado, acompanhado dos secretarios de Agricultura e Fazenda e do director da Viação e Obras, percorreu em toda a sua extensão a rodovia que liga esta capital ao sul do Estdo, trecho esse comprehendido entre esta cidade e Domingos Martins, indo até Campinho, onde no edificio da Prefeitura realizou-se o acto da inauguração da estrada e consequente entrega ao dominio do Municipio.

Contra a Immoralidade de Costumes

Novas Providencias do Governo Allemão

BERLIM, 8 (A. B.) — O governo allemão, proseguindo em sua campanha contra a immoralidade de costumes, baixou novas ordens, segundo as quaes as mulheres não poderão frequentar as praias de banho com roupas excessivamente curtas ou decotadas.

S. Sebastião do Paraiso tem novo prefeito

BELLO HORIZONTE, 8 (A. B.) — Acaba de ser nomeado prefeito em commissão da cidade de S. Sebastião do Paraiso, o engenheiro Paulo Andrade Costa.

Conflicto sangrento no Rio Grande

PORTO ALEGRE, 8 (A. B.) — Os jornaes desta capital se occupam, hoje, do conflicto occorrido em General Osorio, 7º districto de Guaxupé, e de que resultou a morte de um dos contendores e ferimento grave em dois outros.

Segundo relato da imprensa o conflicto teve logar na casa do sr. Bernardo Ragmann, sendo disparados ali varios tiros.

José Tonini, um dos contendores, foi morto á bala, saindo ferido Bernardo Ragmann, que apresenta tres ferimentos de bala, e José Segwarsay com dois ferimentos.

Os feridos foram transportados para o Hospital de Guaxupé, onde ficaram em tratamento.

O fallecimento de uma illustre senhora gaucha

PORTO ALEGRE, 8 (A. B.) — Noticias de Livramento para a imprensa desta capital dizem ter fallecido alli a senhora Maria Jonia Leal da Costa, pertencente á antiga e respeitavel familia local.

A extincta era viuva e deixa duas filhas maiores: a sra. Maria Izabel Costa Amorim, esposa do sr. Gonçalves Amorim, commerciante nesta capital, e senhorinha Hollyett Costa, professora do Collegio Elementar desta capital.

Actos do director geral dos Correios e Telegraphos

O director geral dos Correios e Telegraphos assignou, hontem, os seguintes actos:

Designando o 1º official Nicoláo Sampaio e o 2º official Antonio Stanisláo de Almeida Cunha ambos da Directoria Geral, e o auxiliar de 3ª classe Sylvio Dutra Fragoso, da Directoria Regional do Districto Federal, para em commissão, se insumbirem da organização da tomada de contas dos responsaveis por importancias em dinheiro recebidas dos cofres da antiga Repartição Geral dos Telegraphos para pagamento fóra da mesma repartição no periodo de 1893 a 1922, ficando sem effeito a portaria n. 1.015 de 10 de setembro ultimo que designou outros funccionarios para esta mesma commissão.

Prolongando até Jatahy a linha postal de Ourinhos a Cornelio Procopio, que ficará com 173 kilometros de extensão e o mesmo custeio; supprimindo a de Cornelio Procopio a Jatahy, custeada annualmente por 720$000 e criando a de Jatahy á estação, com 300 metros de percurso, duas viagens por dia, serviço feito a pé e custeada por 720$000 annuaes — todas na Directoria Regional do Paraná.

Reduzindo o custeio annual da linha de Barra do Itapemirim a Cachoeiro de Itapemirim, subordinada á Directoria Regional do Espirito Santo, de 3:480$000 para 3:000$000, passando a mesma a ser servida por um só conductor de malas, com o salario mensal de 250$000 e com tres viagens por semana.

Transferindo o mestre de linha Otto Faria de Oliveira da 10ª secção de linhas da Directoria Regional do Rio de Janeiro, de que é encarregado, para a Directoria Regional do Espirito Santo, onde servirá no encargo da 4ª secção.

Mudando o nome da agencia postal telegraphica de Barra do Rio de Contas, na Directoria Regional da Bahia, para Itacare, visto ser esta a denominação official da referida localidade.

Determinando que o inspector technico de 3ª classe — Ariovaldo Neves, tenha exercicio na Directoria do Material.

Matricula gratuita no Curso de Radiotelegraphista

Está aberta, até o proximo dia 15, a inscripção para os candidatos ás vagas gratuitas do curso de Radiotelegraphista.

Condições de inscripção:

Ser brasileiro nato, ter a edade entre 16 e 18 annos, ser orphão, não soffrer molestia contagiosa e ter boa conducta.

O exame de admissão constará de uma prova escripta sobre portuguez, geographia e arithmetica pratica.

Os candidatos obterão todas as informações na secretaria da Escola, á rua Senador Dantas n. 5, sob., das 8 ás 12 e das 20 ás 22 horas.

A "Semana Anti-Alcoolica" em Bello Horizonte

BELLO HORIZONTE, 8 (A. B.) — Continua sendo feita com a maior intensidade a propaganda da "Semana anti-alcoolica".

Nesse sentido o professor Lucio Santos, reitor da Universidade fez interessante conferencia versando sobre o "alcool e a hereditariedade". A sua conferencia teve grande repercussão, sendo muito applaudido.

Em continuação a série de conferencias, constante do programma da "Semana anti-alcoolica" deverá falar o professor Lopes Rodrigues que tratará do "alcool e a loucura".

OS ACONTECIMENTOS DE S. PAULO

Como a Imprensa de Porto Alegre se Refere á Attitude Pacificadora do sr. Wenceslau Braz

Quem Será o Novo Procurador Geral do Estado

O GOVERNADOR MILITAR PEDIU AO PRESIDENTE DO SUPREMO TRIBUNAL, A INDICAÇÃO DE UM NOME

S. PAULO, 8 (D. C.) — O governador militar, general Waldomiro Lima officiou, ha dias, ao presidente do Superior Tribunal de Justiça, solicitando a indicação de um nome para occupar o cargo de procurador geral do Estado. O presidente do Tribunal deverá responder hoje áquelle officio, ignorando-se até agora quem será o indicado. Espera-se, porém, que a escolha venha recair num vulto de destaque nos meios juridicos.

Foi nomeado director da Sorocabana o dr. Gaspar Ricardo

S. PAULO, 8 (D. C.) — O general Waldomiro Lima, baixou um acto nomeando o dr. Gaspar Ricardo, para exercer o cargo de director da Estrada de Ferro Sorocabana.

O dr. Gaspar Ricardo tomou parte saliente no combate ás tropas do governo. Por isso o acto do general Waldomiro teve a melhor repercussão no espirito publico, vendo-se por ahi que o novo governador militar empenha-se em aproveitar as capacidades para os cargos publicos, pondo de lado qualquer resentimento partidario.

O Director da Cadeia Publica

S. PAULO, 8 (A. B.) — Assumiu a direcção da Cadeia Publica desta capital, o commissario Viriato Carneiro Lopes.

Ex-Secretarios que ficaram em S. Paulo

S. PAULO, 8 (A. B.) — Deixou de acompanhar o sr. Pedro de Toledo ao Rio, o ex-secretario da Agricultura, sr. Francisco Junqueira, o qual enviou, comtudo, uma carta aos jornaes, em que declara ficar, na sua residencia, nesta capital, á disposição do Governo Provisorio.

O commandante da Brigada Gaucha

PORTO ALEGRE, 8 (A. B.) Por acto de hontem, o general Flores da Cunha, interventor federal no Estado, nomeou o coronel João de Deus Canabarro Cunha, commandante geral da Brigada Militar, cargo esse que já vinha sendo pelo mesmo exercido interinamente.

Desmobilização de voluntarios

FLORIANOPOLIS, 8 (A. B.) — Por acto do sr. interventor federal, foi dissolvido o 9º batalhão da reserva da Força Publica, com séde na cidade de Lages, e as 5ª e 7ª companhias isoladas, com séde respectivamente em Tubarão e Campos Novos, visto haverem cessado os motivos que determinaram a sua criação.

A cidade está calma

S. PAULO, 8 (A. B.). — Afóra um ou outro incidente surgido entre aquelles que procuram novidades nos cafés, a situação da cidade se acha completamente regularizada e serena, notando-se, entretanto, que o ambiente é de grande expectativa.

O commercio funcciona normalmente, achando-se as casas abertas, em sua maioria.

O governo vae pagar as requisições militares dos revolucionarios

S. PAULO, 8 (D. C.). — O governo do Estado resolveu attender ao pagamento das requisições militares feitas aqui durante a revolução.

O pagamento só será feito, porém, depois de examinados os respectivos comprovantes por uma commissão de dois funccionarios do Thesouro.

Deixou São Paulo

S. PAULO, 8 (A. B.). — O general Dutra e a sua offiialidade que compõe o seu estado maior, deixaram esta capital ás 22 horas e 30 minutos de hontem com destino ao Rio.

O primeiro rapido

S. PAULO, 8 (A. B.). — O primeiro trem rapido, depois da contra revolução paulista, saido dahi, chegou aqui ás 23 horas e 30 minutos de hontem. Vinha superlotado.

Na gare Norte, uma grande multidão aguardava sua chegada, sendo erguidos vivas á entrada do comboio.

O despacho de navios para Santos

FLORIANOPOLIS, 8 (A. B.). — Segundo uma informação obtida na Capitania dos Portos deste Estado, já se acha essa capitania autorizada a despachar navios para o porto de Santos.

Esses navios, porém, deverão levar pratico a bordo, sendo seus commandantes responsaveis pelos respectivos navios.

Inquerito aberto na Secretaria de Viação do E. S. Paulo

O ministro da Viação assignou, hontem, á tarde, a seguinte portaria:

"Considerando que as repartições deste Ministerio estiveram durante o periodo de luta armada resultante do movimento sedicioso do Estado de São Paulo dependentes do governo daquelle Estado com alterações não só no quadro de pessoal como no seu proprio funccionalismo, resolve nomear uma commissão composta dos srs. Edmundo Vital, chefe de secção da Directoria Geral dos Correios e Telegraphos; Fernando Viriato Miranda Carvalho, engenheiro-ajudante de secção do Departamento de Portos e Navegação; Mario Simões Corrêa, engenheiro de 1ª classe da Inspectoria Federal das Estradas, e Arthur Araripe Junior, subchefe de Divisão da Estrada de Ferro Central do Brasil para ir a São Paulo normalizar a situação das repartições do Ministerio da Viação e Obras Publicas, cada um providenciando quanto aos serviços da repartição a que pertence, podendo em casos especiaes deliberar em conjunto. Rio de Janeiro, 8 de outubro de 1932. — (a) *José Americo de Almeida*".

Correspondencia postal destinada a S. Paulo

O Superintendente do Trafego Postal, dr. Felix Sampaio, teve sciencia, que dentre tres dias estará normalizado todo o serviço de correspondencia destinada á S. Paulo e bem assim, para todo o interior deste Estado e Sul do paiz.

Voluntarios nortistas aproveitados nas rodovias federaes

O ministro José Americo determinou que fossem encaminhados para as obras de conservação e construcção de estradas de rodagem, os voluntarios nortistas que vieram incorporados ás forças regulares que combateram os constitucionalistas paulistas. Hontem mesmo seguiram com destino á estrada União e Industria, cerca de 60 voluntarios.

Para evitar qualquer especie de pressão á liberdade

S. PAULO, 8 (União) — O general Waldomiro Lima, governador militar do Estado, vae dar ordens para cessar a censura telephonica, telegraphica e na imprensa, pois, pretende evitar toda especie de pressão que venha tolher a liberdade.

O sr. Flores da Cunha passeou a cavallo

E DECLAROU QUE NÃO SERA' MINISTRO DA JUSTIÇA NEM VIRA' AO RIO

PORTO ALEGRE, 8 (A. B.) — O general Flores da Cunha, que passára todo o dia de hontem em sua chacara, regressou a esta cidade á noitinha. Fazia tres mezes que o general não ia á chacara. Passou todo o dia andando a cavallo, de sorte que chegou cansadissimo.

A' hora de jantar, conseguimos falar ao interventor, que se encontrava de pyjama, rodeado de amigos. Perguntou-nos o que havia de novo.

Respondendo o representante da Agencia Brasileira, que, na cidade, tudo estava calmo, sendo a unica noticia importante a de sua proxima ida para o Rio, afim de assumir o corgo de ministro da Justiça.

— "Não é exacto — respondeu-nos elle. Por emquanto, preciso é de descansar. Não penso em ausentar-me do Rio Grande."

Depois disso, o general Flores da Cunha passou a falar de sua chacara, que não via desde que irrompeu o movimento paulista. Depois, adeantou que não quer fazer projectos e quando precisar descansar não mais avisará, porque sempre apparece uma cousa para atrapalhar.

Em seguida falou de varios assumptos, tendo recusado um convite de seu filho para ir á Sociedade de Philosphia, preferindo deitar-se, o que fez immediatamente.

A rendição do forte de Itaipu's

S. PAULO, 8 — (A. B.) — Pormenorisando a rendição do forte de Itaipu's, foi profusamente distribuido nas ruas de Santos um boletim do coronel André de Souza Braga, ex-commandante daquelle forte, expondo o acontecimento.

Embora a guarnição estivesse sempre vigilante, foi surprehendida, de madrugada pelo sitio feito por um pelotão de soldados revoltados, armados de fuzis e metralhadoras e impondo a rendição.

Descrevendo os acontecimentos, o coronel Souza escreveu então uma carta ao general Klinger.

Verificação dos stocks de gazolina em S. Paulo

S. PAULO, 8 — (A. B.) — Está sendo procedida, por ordem do governo, á verificação dos stocks de gazolina actualmente existentes.

PORTO ALEGRE, 8 A. B.) — O "Jornal da Manhã", desta capital, commenta as palavras pronunciadas pelo sr. Wenceslau Braz a proposito do termino da revolução paulista. Diz o commentarista:

"As palavras em que o sr. Wenceslau Braz resumiu as suas impressões sobre o termino da luta fratricida no Brasil, são as proprias expressões do bom senso e do patriotismo. Que uma pacificação geral e unanime dos espiritos, que a reconciliação fraternal de todos os brasileiros crie o ambiente de serenidade necessaria para curar as fundas feridas, para extinguir os rancores e os resentimentos, para apagar do coração do paiz as dolorosas recordações dos tristes dias passados."

E continúa, mais adeante:

"O esquecimento dos odios, a lealdade e a tolerancia reciproca, o amôr ao trabalho e á ordem, são os unicos remedios para a tremenda enfermidade que nos infelicita.

"Tenhamos coragem de recomeçar. Em um novo impulso de fé e energia, trilhemos outros caminhos a deixemos crescer dentro de nós novos ideaes e novas esperanças, mais bellas e melhores que as passadas. Mostremos que não possuimos sómente a capacidade negativa para o mal, mas que podemos, pelo bem, construir uma Patria grande e feliz."

Não ha mais salvo-conductos

A administração da Central do Brasil determinou a venda de bilhetes de passagem sem exigencia de salvo-conducto para S. Paulo e Matto Grosso.

Cereaes para o porto de Santos

PORTO ALEGRE, 8 — (A. B.) — O paquete "Itapagé", da Companhia Nacional de Navegação Costeira, que hontem deixou o nosso porto, conduziu cerca de 30.000 volumes de cargas na sua maioria cereaes, e estes em grande parte destinados ao porto de Santos.

O sub-prefeito de Palmares

PORTO ALEGRE, 8 — (A. B.) — Acaba de ser nomeado subprefeito do municipio de Palmeiras, neste Estado, o sr. Alvaro de Azevedo, e que tomou posse immediata do cargo.

Generos destinados a Santos

PORTO ALEGRE, 8 — (A. B.) — Pelo paquete "Itapagé", da Companhia Costeira, foram embarcados no porto desta capital, pela sociedade de Banha, 10 mil caixas desse artigo, destinados a praça de Santos, nas quaes deverão ser vendidas ali a 135$000 cada uma, base estabelecida pela referida companhia com o fim de corresponder ás naturaes necessidades daquelle importante mercado.

O "Itapagé" é o primeiro navio saido de Porto Alegre que vae escalar em Santos, depois da reabertura do mesmo.

Segundo nota fornecida, á Viação Ferrea foram pedidas pela mesma sociedade 212 vagons, nos quaes serão immediatamente transportadas para o Estado de São Paulo, 80.000 caixas de banha, que se acham promptas para embarque nas refinarias dessa poderosa sociedade mantem em Carazinho, Passo Fundo, Erichim, Boa Vista, Marcellino Ramos e Viaductos.

Sabemos que a Sociedade da Banha possuindo grandes stocks está habilitada a supprir todo o paiz.

O baile da paz, em Porto Alegre

PORTO ALEGRE, 8 — (A. B.) — Na séde da Sociedade Phylosophia, realizou-se hontem uma grande festa a que os directores daquella sociedade deram a denominação do "Baile da Paz".

Compareceram a essa festa elementos de destaque no "set" social porto-alegrense, tendo sido a organização da mesma entregue ás senhorinhas Déa Soares, Ruth Job, Helena Antunes Dias, Olga Bezerra, Lourdes Medeiros, Marilia Bordini, Aida Stern, Gonda Foergea, Adilinha Teixeira, Adelina Abreu, Flora Couto, Hilda Cirne Lima, Ruth Reiniger e Clotilde Moreira.

Dispensa de salvo-conductos em Minas

BELLO HORIZONTE, 8 (A. B.) — A chefatura de policia, em communicação feita hoje acaba de extinguir a exigencia do salvo-conducto, exceptuando para os viajantes que se dirigirem para os Estado de S. Paulo e Matto Grosso.

Voltaram a circular

Voltaram a circular na Central do Brasil, de accordo com os seus horarios normaes, os trens MP 1 e MP2.

Como se dirigiu á imprensa paulista o coronel Sampaio, ex-commandante do sector de Guaratinguetá

O coronel Sampaio, que teve destacada actuação na frente de Guaratinguetá, enviou ao "Diario da Noite", de São Paulo, a seguinte carta.

"São Paulo, 6 de outubro de 1932 — Sr. redactor do "Diario da Noite" — Saudações affectuosas. — Li, agora, á noite, na terceira edição do seu jornal, o seguinte: — "Ignora-se o paradeiro do coronel Sampaio, que operou no sector do Norte". Peço-lhe a fineza de declarar em seu jornal que nenhum fundamento tem essa noticia. Estou em minha residencia, sita á rua Barão de Tatuy n. 82, onde me conservo preso, espontaneamente, á disposição do general Waldomiro Lima, actual commandante da 2ª região militar.

Como é notorio, o commando da 2ª região até hoje esteve acephalo, dahi o não ter comparecido á sua séde. Amanhã vou procurar me communicar com o commandante da região, afim de receber ordens. Poderia, sem deslise, aguardar, em minha residencia, que me viessem prender ou me chamassem por edital, pois, sendo official reformado do Exercito estou desligado da obrigação de me apresentar ás autoridades militares.

Fica, assim, justificada a razão por que ainda não me apresentei e que tantos curiosos indagam pelo telephone.

Certo, os que me conhecem não pensarão que quero fugir as responsabilidades de meus actos. Demais, minha consciencia não me accusa de ter commettido crime.

Para dizer a verdade, nenhum compromisso tinha com a revolução constitucionalista ao explodir, tomando de armas, sem ter conspirado.

Aproveito o momento para me despedir de meus camaradas e bravos soldados, que escreveram as paginas mais épicas da campanha, na resistencia de Tunnel, e tambem aos camaradas que resistiram, no sub-sector coronel Sampaio, em Guaratinguetá, ás investidas adversarias, sob a chuva de granadas e metralhas.

Agora, terminada a luta, voltemos os olhos para a paz, e esperemos, confiantes, que se cumpra a promessa do general delegado militar, que nos prometteu a pacificação e felicidade de São Paulo. (a.) Antonio Paiva Sampaio, coronel".

Foi restabelecido o trafego na Comp. Paulista

A administração da Central do Brasil recebeu communicação de que foi restabelecido o trafego em geral, na Companhia Paulista, inclusive, telegrammas. Entretanto ainda não poderão ser aceitos despachos de animaes e mercadorias para a referida Companhia, até segunda ordem.

Viagem de inspecção

Seguiu hontem, em trens especial, em viagem de inspecção ao ramal de S. Paulo, o director militar daquella ferrovia.

Seguem com o referido director o dr. Carlos Euler, sub-director e o dr. Lucas Neiva, chefe da 4ª Divisão.

Restabelecido o trafego da Noroeste

Foi restabelecido o trafego da E. de Ferro Noroeste do Brasil, até a estação de Miranda, não sendo entretanto, aceitos despachos de animaes e mercadorias, segundo circular expedida pela Central do Brasil.

Serviço ferroviario restabelecido

Foram restabelecidos os serviços de transportes para passageiros nas estradas de ferro Morro Agudo e Barra Bonita, e as communicações do trafego mutuo para a Estrada de Ferro Itatibense, Douradense, S. Paulo, Goyaz, Araraquense, Melhoramentos de Monte Alta.

Ramaes de Amparo, Soccorro e Serra Negra

A E. de Ferro Mogyana communicou á Central do Brasil de que o trem P3 terá correspondencia com as estações de Mogyguassu' e Itapira, no ramal de Campinas e com a Sul Mineira, por via Sapucaia. O trem P5 percorrerá os ramaes de Amparo, Soccorro e Serra Negra.

O sr. Thyrso Martins continua em S. Paulo

S. PAULO, 8 (A. B.) — O sr. Thyrso Martins, chefe de Policia desta capital, durante o periodo revolucionario, não seguiu para o Rio, com o sr. Pedro de Toledo e os secretarios de Estado, mas declarou que está a inteira disposição do Governo Provisorio nesta capital.

As escolas de S. Paulo reabrirão amanhã

S. PAULO, 8 — (A. B.) — As escolas publicas desta capital serão reabertas na proxima segunda-feira.

Telegrammas trocados entre o general Góes e o coronel Herculano

Entre o general Góes Monteiro e o coronel Herculano de Carvalho foram trocados estes telegrammas:

"Coronel Herculano de Carvalho. Accusando o recebimento do telegramma em que me communicaes a entrega do governo dessa capital, tendo a satisfação de vos manifestar meus agradecimentos sinceros pelos grandes serviços prestastes á ordem e especialmente ao Estado de São Paulo, tomando a attitude patriotica que o futuro reconhecerá plenamente e agindo com decisão e intelligencia para tranquillisar a familia paulista e salvar aquelles que hoje pretendem criticar o gesto de que seriam talvez incapazes pela superioridade de intuitos que o determinaram. (a) Góes Monteiro".

"General Góes Monteiro. — Accusando o recebimento do seu ultimo telegramma, agradeço em nome da Força Publicada elevada demonstração de apreço com que mais uma vez a distinguiu. Nobres intuitos dictaram nossa attitude ja reconhecidos pelos verdadeiros patriotas e sel-o-ão, estou certo, no futuro, por todo o bom brasileiro que deseja ver o paiz reintegrado na paz tão necessaria sua grandeza. (a) Herculano de Carvalho".

Está quasi restabelecido o capitão João Negrão

S. PAULO, 8 — (A. B.) — Está em vias de restabelecimento o capitão da Força Publica João Negrão antigo piloto do Jahu'", o qual fôra ferido e mcombate no sul attingido pelos disparos de um auto blindado.

A situação da lavoura cafeeira

S. PAULO, 8 — (D. C.) — A situação da lavoura caféeira está preoccupando seriamente o governo.

O Instituto do Café de São Paulo, cujo conselho director não se tem reunido, devido á falta de numero, marcou para a proxima semana a sua primeira reunião, após a cessação da luta revolucionaria.

O café será objecto de serios e importantes estudos.

Restabelecido o trafego da Mogyana

Foi restabelecido, hontem, o trafego da estrada de ferro Mogyana, que foi a ferrovia que mais soffreu com a revolução.

Sobre as suas linhas, que cobrem grande faixa de territorio paulista, é que se travaram os combates mais serios.

O general Daltro manterá a disciplina na tropa

S. PAULO, 8 (D. C.). — Antes de deixar, esta capital, o general Daltro Filho fez declarações á imprensa. Disse que, como se encontrava nas proximidades desta capital, em Mogy das Cruzes, resolvera vir até aqui, afim de conversar com o general Waldomiro sobre a situação. Reaffirmou os seus propositos de manter a sua tropa debaixo da mais rigorosa disciplina.

Restabelece-se a linha do Lloyd

FLORIANOPOLIS, 8 (A. B.). — A agencia do Lloyd Brasileiro, nesta capital, communicou que em vista da reabertura do porto de Santos, já se acha restabelecida a linha regular dos seus vapores para aquelle porto paulista.

Licenças no Departamento dos Correios e Telegraphos

O director do Departamento dos Correios e Telegraphos, concedeu, hontem, licença para tratamento de saude aos seguintes funccionarios:

Divaldo Lacerda de Oliveira, telegraphista de 5ª classe da Directoria Regional de Minas Geraes, seis mezes, por motivo justo e attendivel, a partir de 1º de julho, sem vantagens pecuniarias.

Homero de Carvalho, telegraphista de 4ª classe da Directoria Regional de Bello Horizonte, seis mezes, em prorogação, sendo tres mezes com o ordenado e o restante com 3|4 do mesmo.

Heitor Pamplona Pereira Pinto, inspector chefe da Directoria Geral, tres mezes, com o ordenado.

Diogo Moreira Guimarães carteiro da agencia postal telegraphica de Petropolis, subordinada á Directoria Regional do Rio de Janeiro, dois mezes, em prorogação.

José Ribamar Lago, mensageiro, com exercicio na Directoria Regional do Maranhão, tres mezes.

Moacyr da Cunha Magalhães, mensageiro, com exercicio na Directoria Regional do Maranhão tres mezes.

Manoel da Silva, mensageiro, com exercicio na Directoria Regional de Santa Catharina, dois mezes.

ULTIMA HORA SPORTIVA

TERMINOU COM UM EMPATE O COMBATE ENTRE OMORI X FRED EBERT

O São Christovão Boxing Club, com regular assistencia, fez realizar hontem, á noite, mais uma competição desportiva.

Os promotores desta reunião não foram tão felizes quanto das outras vezes, pois, logo no inicio do programma pela differença de 2 kilos, Jack, apesar de levar vantagem, desceu do ring.

Felizmente, devido á intervenção de torcidas, resolveu combater.

Os resultados foram estes:

1ª luta — Box — 5 rounds luvas de 6 onças — Jack Pereira (portuguez) 52 kilos x Waldemar Baptista (brasileiro). Juiz, V. Marques.

Logo no 1º minuto Pereira, entrando em "clinch", levantou o braço de Waldemar, declarando-se assim, vencido.

2ª luta — Box — 5 rounds — 6 onças — José Araujo Lopes (hespanhol) x Carlos Alves (brasileiro). Juiz, milio Palestine.

Terminou num empate.

3ª luta — Box — 6 rounds — 6 onças — José Martins (brasileiro)x Waldemar Vieira (brasileiro). Juiz, V. Marques.

Venceu Martins por k. o. no 3º round.

4ª luta — Box — 6 rounds — 6 onças — Jacintho Costa (brasileiro) x Ferreira Mansinho (portuguez). Juiz, R. Leite.

Venceu Mansinho, por k. o.

5ª luta — Box — 6 rounds — 4 onças — Balthazar Cardoso (brasileiro) x Geraldino dos Santos (brasileiro). Juiz, Sangiovanni.

Venceu Balthazar, por pontos.

Final — 6 rounds, de 10 minutos — Geo Omori (japonez) x Fred Ebert (teuto-americano). Juiz, sr. Gumercindo Taboada.

Este combate do 1º ao 6 round não teve grandes phases, como era de esperar de "tongo" illustrado por algumas quedas. Terminou empate.

Geo Omori, por um motivo inexplicavel, em "ring", "pediu para não valer cabeçada", no que, concordou Fred.

Apesar dos protestos da assistencia, Geo Omori ficou irreductivel...

O descontentamento da assistencia foi claro e positivo, pois a todos pareceu mais uma luta convencional que decisiva.

Não houve, como não ha em nosso meio sportivo quem não compreenda que, se essa luta tivesse sido travada até com o menor dos irmãos Gracie,Helio, que é brasileiro e luctador de classe, que o final não tivesse sido bem outro.

Que para as outras vezes os nossos organizadores procurem mesmo entre os nossos patricios, um lutador que satisfaça mais nosso publico, além da vantagem de elevar mais alto o nome dos sports nacionaes.

Na Policia Central

VAE AUXILIAR A CENSURA THEATRAL

O chefe de Policia, assignou portaria designando o supplente do 6º districto policial Lara Fernandes, que vem servindo na repartição, desde as administrações da velha Republica, para auxiliar da Censura Theatral, a cargo da 2ª delegacia auxiliar.

APRESENTOU-SE AO 4º DELEGADO AUXILIAR

Tendo regressado de São Paulo, onde esteve logo que irrompeu o movimento revolucionario, apresentou-se ao 4º delegado auxiliar, o sr. Ary Nazareth, nomeado investigador addido na administração Luzardo, na administração Salgado Filho, commissario interino e na actual, commissario effectivo, por decreto do chefe do Governo Provisorio.

O capitão Dulcidio Cardoso, determinou que o mesmo voltasse a ter exercicio na sua primitiva delegacia.

REINTEGRAÇAO DE COMMISSARIO

O dr. Coelho Branco, 3º delegado auxiliar, deverá dar o respectivo parecer no requerimento em que o antigo commissario de policia de concurso Eurico Monteiro de Lemos, demittido summariamente na administração Coriolano de Góes, recorreu do chefe de Policia, a sua reintegração no cargo, por lhe assistir todo o direito e nada constar em inquerito, culpa alguma e ter o proprio chefe de Policia reconhecido a sua innocencia.

O actual chefe de Policia, ha bem pouco tempo reintegrou diversos commissarios, inclusive Faffar, Barreiro e Bahia, e deve reparar o acto arbitrario de que foi victima o commissario Eurico Lemos.

O Bairro Escolar da Bahia

BAHIA, 8 — (A. B.) — "A Tarde" publica uma reportagem sobre o desenvolvimento que estão tomando os estabelecimentos de educação no bairro do Garcia, o qual está se transformando em uma verdadeira cidade escolar.

Já lá existem o Collegio Americano, o das Irmãs do Asylo Visconde Pereira Marinho, o Collegio do S. S. Sacramento e as Escolas Reunidas Visconde de São Lourenço.

Agora está sendo ultimada a construcção de um vasto edificio para o tradicional Collegio Antonio Vieira, dos Jesuitas, o qual alojará mil alumnos externos e internos.

Theatro

"Morangos com creme", a revista de quarta-feira, no Carlos Gomes

Lodia Silva, a lourinha do Carlos Gomes, que terá os mais destacados papeis de "Morangos com creme"

O poder criador dos ballarinos choreographos Lou & Janot, será admirado mais uma vez, em a proxima quarta-feira, quando, no theatro Carlos Gomes, se vão verificar as primeiras representações, ás 8.15, e 10.15 horas, pelo horario de verão lá estabelecido, da revista "Morangos com creme", 2 actos de interessante actualismo, originaes de Jerdal Boscoli e Norman Esquerdo.

A nova peça apresentada pela "Companhia de Grandes Espectaculos Modernos" que Jardel Jercolis dirige, apresentar-nos-á marcações assombrosas, de Lou & Janot, tal como "Nas selvas do Brasil", um grande ballado com numeroso corpo de girls e magnifica montagem, e o das irmãs Mary e Alba, sempre sorridente e travessas, em um numero acrobatico, cheio de sensacionalismo empolgante de authenticas e arriscadas cambalhotas vertiginosas e contorsões impressionantes.

Além desses, muitos outros se vêm juntar ao trabalho daquelles choreographos, em cujas mãos e sob cujas ordens as "Beautiful Jardels Girls" tomam o aspecto de bonequinhas de carne e osso, mecanicamente disciplinadas.

Grande Circo Holdein

Teve todos os aspectos de uma verdadeira estréa o espectaculo de hontem do Circo Holden, elegantemente installado na Esplanada do Castello.

Terminada a primeira parte do programma com numeros interessantes de acrobatas, gymnastas, equilibristas, etc., o picadeiro foi transformado em poucos minutos em um lago, graças aos apparelhos aperfeiçoadissimos que o Circo possue, e que num curto espaço de tempo transportaram das duas grandes caixas portateis installadas fóra do circo, uma grande quantidade dagua.

O espectaculo aquatico correspondeu inteiramente á espectactiva, pois, não só o picadeiro assim transformado apresentava um aspecto bonito, com pontes e embarcações que deslisavam pela agua, como porque todos os artistas do circo se mostravam ensaiadissimos, empolgando alguns o publico, com as suas proezas natatorias, fazendo rir outros com a nota comica que naturalmente não podia faltar.

Emfim, foi um bello e attraente espectaculo que, doravante, póde contar o publico carioca, para uma hora agradabilissima e de sã alegria.

Communicam-nos da secretaria do Circo que poucas localidades restam ainda para as funcções de hoje. Convém, pois, que os interessados se munam, com antecedencia, das suas cadeiras, pois a bilheteria está aberta desde ás 9 horas da manhã.

Hoje, dois grandes espectaculos — Mantinée ás 16 horas e soirée ás 21 horas, com a Pantomima Aquatica.

O João Caetano já tem data de estréa

Manda-nos pedir a empresa dessa casa de diversões, que annunciemos a data de 18 deste mez para estréa da Grande Companhia do Theatro Typico Brasileiro sob a direcção artistica de Luiz Peixoto e Baptista Junior, que escreveram a peça de estréa "A Marqueza de Santos" que foi musicada pelo compositor Radamés Gnattali, proseguem os ensaios, indo já em grande adeantamento.

Os espectaculos serão por sessões. Póde agora a cidade ficar satisfeita: a empresa já marcou a data de abertura do João Caetano, quer dizer: não falhou desta vez a tentativa de um theatro de finalidade brasileira que tanto nos faltava, para nossa tristeza, e vem tarde mas vem, para os nossos creditos artisticos!

"Uma linda tarde dansante, hoje no Casino Beira-Mar"

Realiza-se hoje ás 17 horas sob a direcção artistica de Bueno Machado, mais uma linda tarde dansante onde a elite do Rio diverte-se.

Não é novidade dizer que as reuniões nas tardes dos domingos são concorridissimas, pois os frequentadores sabem que se não chegar cedo não encontram sequer um logar.

Cheia de surprezas, com o concurso das lindas bailarinas, duas grandiosas orchestras e com a interessante Lupe Othelo vão concorrer para maior brilho desta reunião de hoje.

A' noite grandiosa "soire" sob direcção do ballarino patricio Bueno Machado.

Os dois ultimos espectaculos do dr. Tahra Bey, hoje no João Caetano

Despede-se hoje da platéa carioca o fakir dr. Tahra Bey, numa ultima série de tres espectaculos de seus impressionantes trabalhos de catalepsia, adivinhação, magnetismo, insensibilidade, etc.

O primeiro da série, realizado hontem, attraiu ao João Caetano grande publico que mais uma vez apreciou as sensacionaes experiencias de fakirismo scientifico.

Hoje realiza o famoso fakir os dois ultimos espectaculos: a matinée ás 16 horas e a soirée ás 21 horas, a preços populares.

"No mundo da lua!", no Recreio

A MATINE'E DE HOJE

Estão de parabens os petizes do Rio que gostam de se divertir. E' que hoje é domingo e dia de matinée especial, a elles consagrada, no theatro Recreio.

Figura no cartaz a interessante comedia revista de Luiz Peixoto e Alfredo Bréda, "No mundo da lua!", que a todos prende pela feliz maneira por que é encaminhada.

No desempenho tem acção relevante os actores Mesquitinha, Manoel Pêra, Arthur de Oliveira, Pedro Dias, Oscar Soares, Jurandyr Lima, Ugo Cesarini e Oscar Cardona e incumbem-se de papeis de destaque as actrizes Amelia de Oliveira, Vanise Meirelles, Palmyra Silva, Diva Berti, Izabel Ferreira, Luiza Peloggio, Zaira Cavalcante, Leonor Pinto, Carmen Novarro e Olga Bastos.

Ha numeros bisados todas as noites, figurando no meio destes os que são cantados pelas actrizes Zaira Cavalcante e Luiza Peloggio.

Nas sessões da noite, que se realizam ás 8 1/2 e ás 10 1/2 horas, a afortunada peça continuará em scena, para gaudio dos que preferem aos demais espectaculos do lucrcio.

Cine Theatro Modelo

Fará hoje neste theatro as suas ultimas representações, a Cia. de Comedias Trianon, com a comedia de Gastão Tojeiro, "O sympathico Jeremias".

Na téla será exhibida a comedia de Baster Keaton "Ruas de Nova York".

Já para amanhã annuncia a Empresa A. Pinto a sensacional estréa da "Troupe Ponthus" juntamente com a musicista excentrica Broni.

As despedidas de "Um caso de policia"

Hoje realiza-se, no Alhambra, a ultima vesperal de "Um caso de policia", a comedia cheia de interesse papel de grande relevo o querido actor patricio Procopio Ferreira.

Amanhã, as duas sessões da noite serão as ultimas de "Um caso de policia", que será substituida no cartaz pelo "O bobo do rei", de Joracy Camargo.

As melhores variedades e attracções amanhã no Eldorado

Miss Christoffo estréa segunda-feira no Eldorado em assombrosas acrobacias sobre arame

No programma que amanhã vae apresentar ao seu publico, o cine theatro Eldorado offerecerá as melhores variedades e attracções que o publico poderá desejar.

Como variedades, nelle estrearão Zoraide Aranha, a prodigiosa menina que, com cinco annos apenas, declama e canta com a graça, o sentimento e a arte de uma artista completa; Laura Suarez, a maravilhosa interprete de canções brasileiras e canções internacionaes, cuja personalidade tem um "it" todo seu, inconfundivel; Murillo Caldas, o magnifico cantor dos nossos sambas, que apresentará amanhã os de maior successo no momento; e Lyzon Gaster e Viviani, cançonetistas e excentricos, que já durante toda esta semana encantaram os frequetadores do Eldorado.

No Gremio 1º de Maio

O Gremio 1º de Maio vae ter hoje um dia de festas. E' que se realiza um brilhante festival artistico, seguido de um baile.

A nota de mais relevo de hoje, na querida sociedade da rua Carolina Meyer, é a actuação do applaudido tenor nortista Hugo F. Mello, que cantará seu popular numero "Louro e Moreno".

O exito da troupe Povoljscaia, no palco do Odeon

Não resta duvida que a troupe Povoljscaia, que óra trabalha no palco do Odeon, é uma das mais perfeitas o genero, que temos visto.

Quer na execução dos seus côros, quer nos duetos, e ainda nos bailados ora classicos, ora de dansas russas propriamente ditas, a troupe Povoljscaia tem maravilhado a quantos têm ido ao Odeon.

Casino Beira-Mar

Continua com verdadeiro exito as reuniões nocturnas que a direcção do Casino Beira Mar offerece todas as noites ao publico do Rio de Janeiro.

Bueno Machado na direcção artistica desta imponente casa de diversões nocturna tudo faz para o exito crescente da linda "boite" da Avenida Beira-Mar.

"Entrou aqui uma mulher", nova comedia que iremos ver no Alhambra

Sexta-feira da semana entrante teremos outra comedia nova, no Alhambra, o amplo theatro do Passeio onde estão installados Procopio Ferreira e sua companhia.

Essa comedia, "Entrou aqui uma mulher" é de um dos mais cotados escriptores theatraes da moderna geração hespanhola, Suarez de Deza.

Tem originalidade, tem dialogos expressivos, tem typos dignos de serem vistos.

Procopio, na conformidade de seu programma, apresenta "Entrou aqui uma mulher" com luxuosa montagem.

O grande actor patricio tem um trabalho notavel de verdade nessa peça que é verdadeiramente deliciosa.

CURSO DE CULINARIA

PARA DONAS DE CASA

Consta de 10 aulas por semana
Inscripção: 25$000, adiantadamente

1.ª TURMA
Terças feiras — de 9 1/2 ás 11 1/2 horas, começando no dia 18 de Outubro de 1932

2.ª TURMA
Quintas feiras — de 9 1/2 ás 11 1/2 horas, começando no dia 20 de Outubro de 1932

3.ª TURMA
Sextas feiras — de 9 1/2 ás 11 1/2 horas, começando no dia 21 de Outubro de 1932

PARA COSINHEIRAS

Consta de 12 aulas, 1 por semana
Inscripção: 6$000, adiantadamente

1.ª TURMA
Terças feiras — de 2 1/2 ás 5 horas, começando no dia 18 de Outubro de 1932

2.ª TURMA
Quartas feiras — de 2 1/2 ás 5 horas, começando no dia 19 de Outubro de 1932

3.ª TURMA
Quintas feiras — de 2 1/2 ás 5 horas, começando no dia 20 de Outubro de 1932

4.ª TURMA
Sextas feiras — de 2 1/2 ás 5 horas, começando no dia 21 de Outubro de 1932

MATRICULAS
a partir do dia 10 até o dia 17 de Outubro de 1932
de 9 ás 12 horas e de 13 ás 16 horas.

DEPARTAMENTO DE ECONOMIA DOMESTICA
AGENCIA DA PRAÇA JOSÉ DE ALENCAR
RUA MARQUEZ DE ABRANTES, 3 — 1.º AND.
TELEPHONE 5-2885

SOCIETÉ ANONYME DU GAZ — RIO DE JANEIRO

A critica da "Casa do Caboclo"

Deixa de sair a critica sobre a nova peça da "Casa do Caboclo", da autoria do nosso brilhante collega Mario Hora, por ter a Empresa se esquecido de nos enviar convite.

Banda Portugal

Realiza-se no proximo domingo, 16 a festa das actrizes Ermelinda Vilela e Emma de Oliveira nos salões da Banda Portugal á praça 11 de Junho.

As dansas terão inicio ás 19 horas e terminam á 1 hora da madrugada ao som do jazz-band.

O commentario da noite

Na revista "No mundo da lua!" um personagem diz que, isso daqui ser meio da quando no Japão e meia noite "é mania".

— Eu acho que no Brasil ha mais gente atravessado de que lá, commentava hontem, perfidamente, o scenographo Raul de Castro.

NA INTIMIDADE...

Os autores da revista "Morangos com Creme", que será estreada quinta-feira no Carlos Gomes, lendo para Jardel, Aracy e outros artistas, um dos engraçados "sketches" da peça

THEOSOPHIA

Na séde da Loja "Rio de Janeiro" da Sociedade Theosophica no Brasil, á rua Conde de Bomfim 322, (praça Saenz Pena), se realizará hoje, domingo, 9, ás 10 horas, uma conferencia pela senhorinha Maria Luiza Osorio sob o thema: "O mundo mental". Entrada franca.

No mesmo dia e hora na séde da Loja "Pithagoras", á rua 13 de Maio 33 (edificio d'"O Jornal"), sala 110, o dr. Lourenço Borges falará sobre: "A lei do Karma". A entrada é franca.

Amanhã, segunda-feira, 10, ás 7,30 na séde da Sociedade Theosophica á mesma rua 13 de Maio, o dr. Caio Lemos, cathedratico de philosophia no Collegio Militar, dissertará sobre: "Psychologia — Percepção interna". A entrada é franca.

Theatro Carlos Gomes
Emp. PASCHOAL SEGRETO

HOJE A's 3, 8.15 e 10.15 horas HOJE

JARDEL JERCOLIS apresenta pela sua "Cia. de Grandes Espectaculos Modernos"

"Champagne, Para... Ti"

Dois actos de espirito embriagador de Marcos André e Henrique Pongetti

QUINTA-FEIRA—A revista:
"MORANGOS COM CREME"
Dois actos de Gerdal Boscoli e Norman Esquerdo.

Syndicato Medico Brasileiro

O Departamento Social do Syndicato Medico Brasileiro, inicia hoje domingo, as suas reuniões em sua séde socal, por haver cessado o motivo que deu margem a sua suspensão. Será mantido o mesmo horario, das 20 ás 24 horas, com os convites já distribuidos.

As retretas de hoje

Nos jardins e praças abaixo registradas, tocarão, hoje, em retreta as bandas de musica seguintes:

A do regimento de cavallaria da P. M. no jardim da Gloria; a do 1º batalhão da mesma corporação, na praça Marechal Deodoro; a do 2º, na praça Serzedello Corrêa; a do 3º, no jardim do Meyer, a do 6º, na praça Saenz Pena e a dos Bombeiros, na praça da Republica

SOMENTE QUANDO UM PERIGO PAIROU SOBRE A VIDA DA LINDA MOÇA, ELLE COMPREENDEU QUE A AMAVA — "O TERCEIRO ALARMA", AMANHÃ, NO ELDORADO

Uma scena de "O terceiro alarma". James Hall, Annitta Louise, Jean Hersholt e Hobart Bosworth encabeçam o "cast"

Nos momentos de grande perigo é que a alma humana parece desprender-se do corpo para alcançar a plenitude de suas funcções. Nestes instantes supremos é que se resolvem repentinamente os grandes problemas da vida. As soluções surgem, e aquillo que nos parecia antes um mysterio se aclara e se define.

Dan sempre vira em Milly uma menina, filha do seu melhor amigo. Gostava della, mas se lhe dissesem que era amor o que elle sentia, teria rido. E tambem se lhe vaticinassem que em breve seria o marido daquella garota, Dan continuaria a rir.

Um dia, no cumprimento do dever, o amigo morreu, Milly e seu irmãosinho ficaram orphãos. Não tinham para onde ir, e Dan, fiel á amizade que dedicara ao morto, quiz tomar conta delles. Mas o juiz lhe objectou que a lei não permittia a um homem solteiro ser tutor de uma menina, quasi moça.

Milly e seu irmão foram levados para um orphanato, egual a todos os orphanatos que ha pelo mundo. Dan não se conformou com isso e procurou, entre as moças de suas relações, uma com quem pudesse casar e que quizesse tomar conta das crianças.

Na solução desse problema, elle quebrava a cabeça, quando uma catastrophe sobreveiu. O Orphanato foi presa de um incendio pavoroso. Mais de cem crianças se viram envolvidas pelas chammas implacaveis, e entre ellas Milly.

Dan correu a salval-a, conseguindo-o afinal depois de uma luta ingente. E quando poude retirar do fogo a linda Milly, Dan comprehendeu emfim que não precisava de procurar uma noiva. Ella ali estava em seus braços, e nos seus olhos meigos elle lia todo o amor que ella lhe tinha.

O perigo tremendo que pesara sobre a vida de Milly rasgara o véo que obstinadamente cobria os olhos de Dan. As suas almas se haviam confundido ante a ameaça terrivel da catastrophe.

Eis em resumo, o enredo admiravel de "O terceiro alarma", a bella e vibrante producção da Tiffany que o Eldorado vae exhibir amanhã.

Musica

FESTIVAL WAGNER

A Orchestra Philarmonica, depois do successo sem precedentes da 9ª Symphonia de Beethoven, realizará no dia 28 do corrente um "Festival Wagner", com solistas e côros num total de 300 executantes. Constarão desse acontecimento musical trechos de Tannhauser, Lohengrin, Walkyria, Crepusculo dos Deuses e Navio Fantasma. O exito artistico desse festival promette ser excepcional, tendo-se associado a esse empreendimento, que será o ponto culminante da temporada, o corpo diplomatico e os altos circulos sociaes da nossa capital.

OS CONCERTOS DESTE MEZ

Dentre os varios concertos que já estão aprazados para este mez, um ha que muito interesse está a despertar nos nossos meios artisticos. Trata-se do concerto symphonico de Licia de Biase, sob a direcção de seu mestre o maestro Giovanni Giannetti, que se apresentarão com um programma soberbo, no qual figuram o poema symphonico "Chanaan", da nossa joven patricia; o preludio da opera "Ricarda", de Giannetti e outras do moderno repertorio italiano. Todas essas obras serão dadas em primeira audição.

— No sabbado 29, o Municipal abrirá as suas portas para mais um lindo concerto. Em recital da Empresa Artistica Associada, a eximia pianista patricia Maria das Mercês Calazans far-se-á ouvir. A distincta artista, que é já um nome de grande relevo e dos mais festejados entre nós, por varias vezes teve opportunidade de se fazer ouvir, sendo sempre recebida com os melhores louvores pela critica e pelo publico, considerada uma das mais esplendidas pianistas que possuimos.

— Dentro de poucos dias a distincta professora sra. Nicia Silva terá uma audição de canto de alumnas suas. A hora de arte das alumnas da sra. Nicia Silva terá como local o salão do Instituto Nacional de Musica.

[illegible]

GRANDE CIRCO HOLDELM AQUATICO
MAGISTRALMENTE armado na ESPLANADA DO CASTELLO
Teleph.: 2-4375

HOJE — HOJE
ás 16 hs. Grandiosa Matinée
ás 21 hs. Grande Soirée

ACROBATAS — GYMNASTAS — EQUILIBRISTAS — COMICOS E EXCENTRICOS QUE FAZEM RIR

A maior sensação do anno

Uma festa NOCTURNA sobre AGUA

2 torrentes de agua improvisam o Grande CIRCO em um lago VENEZIANO
80.000 mil litros de agua

Espectaculos todos os dias ás 16 horas Grandes Matinées e ás 21 horas Grandes Soirées

ALHAMBRA
HOJE — E — AMANHÃ
ULTIMAS — DE —
Um Caso de Policia
HOJE — VESPERAL ás 3 horas

DEPOIS DE AMANHÃ — TERÇA-FEIRA a grande peça de JORACY CAMARGO
O BOBO DO REI
Protagonista
PROCOPIO

SEXTA-FEIRA — 14
Sensacional "Première" com a engraçadissima comedia de SUAREZ DE DEZA
"ENTROU AQUI UMA MULHER"

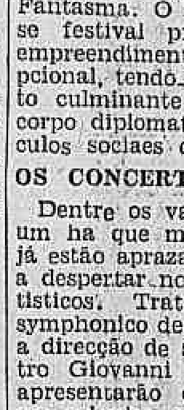

Uniformes e enxovaes para todos os collegios de rapazes e meninas.
A maior casa de vestuarios para crianças.
SÓ NA
A' COLEGIAL
L. S. Franc°., 38-40

Casa do Caboclo
Antigo Theatro São José
HOJE — A's 7.45 — 9.15 e 10 1/2 horas
DUQUE APRESENTA SEU NOVO PROGRAMMA
"A Quéqué Qué Casá"
ORIGINAL DE BIBI & LOLO
HOJE — Matinée ás 3 e 1 1/2 horas.

Do campo do America ou do Botafogo deverá sair o campeão dos segundos quadros

FOOT - BALL

Será jogada hoje a penultima rodada do campeonato de foot-ball

O nosso publico sportivo assistirá hoje, nos campos de football, o desenrolar da penultima rodada do campeonato ameano.

Nada menos de cinco jogos compõem esta "corrida", caracterizando-se uns pelo valor dos adversarios e outros pelo resultado que influirá na collocação da tabella.

Nestes, resaltamos os jogos secundarios do Vasco x Botafogo e America x Fluminense, igualados á testa da tabella.

Serão jogos que prenderão a attenção da assistencia e em cujo desenrolar muito se esforçarão os defensores da camisa preta e os componentes do bando sanguineo.

Os jogos de hoje á tarde, são os seguintes:

BOTAFOGO x VASCO

Constitue a principal peleja da tarde de hoje.

O alvi-negro já conta com o titulo de campeão, desde o seu encontro com o Bomsuccesso. Nem por isso elle quererá terminar o campeonato com duas derrotas, mórmente de quem no anno passado foi por elle abatido.

Os vascainos vêm sedentos da desforra pelas duas derrotas soffridas nos ultimos encontros com o "Glorioso".

A partida secundaria tem o

Moysés, do Flamengo

seu ponto de attracção, pois, o quadro de Domingos está desejoso de sagrar-se campeão.

Os locaes, porém, estão no proposito, de não consentir tal cousa, tendo reforçado o segundo quadro.

Os teams:

BOTAFOGO: Victor — Benedicto e Rodrigues — Ariel, Martin e Canali — Alvaro, Paulo, Carlos, Nilo e Celso.

VASCO DA GAMA: Malhado — Lino e Italia — Tinoco, Henrique e Molla — Bahiano, Gringo, Gallego, Mattos e Orlando.

Juizes: — Primeiros quadros: Luiz Neves — Segundos quadros: Oswaldo Travassos Braga — Campo do Botafogo F. C.

Nossos palpites: — 1os teams, Vasco 2x1 — 2os teams, Vasco 3x1.

AMERICA x FLUMINENSE

No campo da rua Campos Salles, os tricolores irão se bater com os rubros.

A partida secundaria interessará muito mais aos torcedores, do que a principal.

E' que, a exemplo do que acontece com o Vasco, a equipe sanguinea poderá levantar o campeonato da cidade.

Os dois adversarios poderão proporcionar uma boa peleja á assistencia.

Os teams:

AMERICA: Walter — Pennaforte e Hildegardo — Hermogenes, Oscarino e Walter — Picolé, Cri-Cri, Carola, Telê e Miro.

FLUMINENSE: Dalberto — Edelberto e Drolhe — Helio, Albino e Pedro — Ary, De Mori, Amaury, Prégo e Theophilo.

Resultado: — 1os teams, America 2x1 — 2os teams, Empate 1x1.

FLAMENGO x BOMSUCCESSO

De summa importancia para o rubro-negro é este encontro.

Empate como se acha com o Andarahy no 2º logar, o Flamengo evidará todos os esforços para a obtenção do vice-campeonato da cidade.

Uma derrota será a ascensão do adversario, folgadamente, e perda das esperanças que alimenta.

O Bomsuccesso, após este jogo, terminará o campeonato.

Não quererá o rubro-anil terminar a presente temporada com uma derrota, mórmente, após a boa figura que fez frente ao Botafogo.

Bom jogo.

Os quadros:

FLAMENGO: Fernandinho — Moysés e Bibi — Rubens, Flavio e Luciano — Adelino, Vicentino, Darcy, Nelson e Cassio.

BOMSUCCESSO: Pinheiro — Cozinheiro e Barcellos — Lólô, Eurico e Marcello — Carlos, Francisco, Gradim, Leonidas e Miro.

Juizes: — Primeiros quadros: Loris V. Cordovil — Segundos

Marcello, do Bomsuccesso

quadros: Domingos D'Angelo — Campo do Fluminense F. C.

Placard: Bomsuccesso 4x2.

BRASIL x CARIOCA

Será uma peleja que não trará alteração na collocação dos combatentes.

Só a belleza das jogadas poderá arrancar algum applauso da assistencia.

As équipes:

BRASIL: Aymoré — Lucio e Blanco — Luciano, Neves e Adão — Walter, Zézinho, Armando, Brasil e Waldemar II.

CARIOCA: Ubiratan — Ethero e Tuica — Batistaca, Raphael e Alcides — Manoelzinho, Anthero, João, Carijó e Jarbas.

Juizes: — Primeiros quadros: Manoel Silva — Segundos quadros: Nilo Rocha — Campo do S. C. Brasil.

Final: — Empate 2x2.

OLARIA x BANGU'

Os commandados de Ladislau, irão hoje a Olaria.

Em uma visita ao seu irmão suburbano, termina o alvi-rubro a sua jornada.

O Olaria, reforçado dos elementos que lhe faltavam, opporá séria resistencia ao seu adversario.

Será uma boa partida.

As representações:

OLARIA: João — Alfredo e Fraga — Gradim, Eugenio e Theodomiro(?) — Jorge, Horacio, Vieira, Hermes e Josino.

BANGU': Newton — Mario e Sá Pinto — Eduardo, Sant'Anna e Médio — Sobral, Placido, Ladisláo Buza e Dininho.

Juizes: — Primeiros quadros: Pedro Gomes de Carvalho — Segundos quadros: Carlos Souza Carvalho — Campo do Olaria A. Club.

Nosso score: Empate 2x2.

2ª divisão

SERIE "FAUSTINO ESPOSEL"

CENTRAL x ENGENHO DE DENTRO — Primeiros e segundos quadros.

ANCHIETA x ANDARAHY — Primeiros e segundos quadros.

CONFIANÇA x MODESTO — Primeiros e segundos quadros.

COCOTA' x MAVILIS — Primeiros e segundos quadros.

BANDEIRANTES x PORTUGUEZA — Primeiros e segundos quadros.

Albino, do Fluminense

SERIE "RAUL REIS"

DEL CASTILLO x JEQUIA' — — Primeiros e segundos quadros.

EVEREST x AMERICA SUBURBANO — Primeiros e segundos quadros.

VASCO x MUNICIPAL — Primeiros e segundos quadros.

EDISON x CORDOVIL — Primeiros e segundos quadros.

BRASIL x PENHA — Primeiros e segundos quadros.

Infantis e Juvenis

FLUMINENSE x ANDARAHY — (Infantis e juvenis) — Estadio da rua Alvaro Chaves.

FLAMENGO x BOTAFOGO — (Juvenis e infantis) — Campo da rua Guanabara.

VASCO DA GAMA x BOMSUCCESSO — (Juvenis) — Estadio da rua Abilio.

Na Brasileira

VICENTE DE CARVALHO x IDEAL — No campo da estação Vicente de Carvalho — Juizes de commum accordo: primeiros quadros, Manoel Costa; segundos quadros, Inadyr Gaspar de Souza; delegado, José Paes Leme, do Irajá A. C.

ALBANO x MAUA' — No campo da rua Barão, em Jacarépa-

Domingos, numa de suas bellas jogadas

guá — Juizes sorteados do Vicente de Carvalho; delegado, Arthur Amadeu, do Silva Manuel.

BELISARIO PENNA x SILVA MANOEL — No campo da rua Xavier Pinheiro, em Vigario Geral — Juizes sorteados, do Irajá; delegado, Alexandre Gomes, do Jardim F. C.

Na Metropolitana

CAMPINHO x SANTA CRUZ — Primeiros e segundos quadros.

SUDAN x MAGNO — Primeiros e segundos quadros.

DEODORO x TRIANGULO AZUL — Primeiros e segundos quadros.

BOA VISTA x S. JOSE' — Primeiros e segundos quadros.

RIO-S. PAULO x ORIENTE — Primeiros e segundos quadros.

Na Graphica

ODEON x RIO PETROPOLIS — Primeiros e segundos quadros.

RODRIGUES x ESTRADA DE FERRO — Primeiros e segundos quadros.

Entre chauffeurs

1º jogo — 9 horas — Volantes Cariocas x Verde e Branco.

2º jogo — 10,15 minutos — Auto Lopes x Viação Excelsior.

3º jogo — 12 horas — Estrada de Ferro x P. da Republica.

4º jogo — 14 horas — Volantes da Gavea x Praia de Botafogo.

Onde serão disputadas as pelejas em que toma parte o Flamengo

CAMPEONATO INFANTIL E JUVENIL — Campo do Botafogo F. C.

TENNIS — Country.

FOOTBALL — Primeiros e segundos quadros, no jogo com o Bomsuccesso, no stadium do Fluminense.

Domingos actuará hoje, outra vez, no segundo team do Vasco

Em face da situação em que se acha o campeonato dos segundos quadros em que o America e o Vasco da Gama disputam ardorosamente o titulo de campeão, tem sido o objectivo de todos os clubs da Amea, de darem aos seus torcedores momentos de satisfação quando com elles disputam, apresentando as suas esquadras reforçadas. Hoje o Botafogo, já campeão carioca, nos primeiros quadros, levará a campo um verdadeiro "scratch" para derrubar a representação secundaria vascaina. Por isso o club da Cruz de Malta tomou tambem as suas precauções, escalando entre outros o formidavel full-back Domingos, o melhor player da America do Sul. Será, portante, uma luta de leões.

O team vencedor do actual campeonato, que hoje enfrentará o Vasco

Festival sportivo do combinado Azul e Branco

Realiza-se hoje um brilhante festival do Combinado Azul e Branco, no campo do Engenho de Dentro Athletico Club, sendo o programma o seguinte:

Prova de honra — 16 1|2 horas — Homenagem ao dr. Castello Branco — Aracajú F. Club x Casa da Moeda F. C.

6ª prova — 15,20 minutos — Homenagem a Barbosa de Souza — Esporte Club Sergipe x Cruzeiro F. C.

5ª prova — 14,10 minutos — Homenagem ao sr. Paulo Paiva — A. G. A. M. F. C. x Drogaria Pacheco.

4ª prova — 13 horas — Homenagem a Diogo Brasil — Os Onze do 28 x Collegio Vera Cruz F. C.

3ª prova — 11,50 minutos — Cupertino F. C. x Cavanellas F. Club.

2ª prova — 10,40 minutos — Onze Malandros x Combinado Barroso.

1ª prova — 9 1|2 horas — Esportivo Flamenguinho x Puritano.

Prova extra — Campinho F. C. x Villela F. C.

TENNIS

O programma de hoje

OS JOGOS NO CAMPEONATO DA FEDERAÇÃO

TERCEIRA DIVISÃO

Série A:
Flamengo x Tijuca.
Country x Carioca.

Série B:
São Christovão x Botafogo.
Fluminense x America.

QUARTA DIVISÃO

Série A:
Bomsuccesso x America.
Botafogo x Fluminense.

Série B:
Vasco x Tijuca.

As partidas entre Flamengo e Tijuca serão realizadas nas quadras do Country.

Nos torneios do America

A's 8 1|2 horas — Quadra 1 — A. Pinto x L. Martins.

Quadra 2 — Vencedor do jogo G. Garcia x H. Barreto contra Carlos Lopes.

A's 10 horas — Quadra 1 — Vencedor do jogo A. Piragibe x H. Mesquita contra o vencedor do jogo M. Nagisa x F. Basilio.

Quadra 2 — Vencedor do jogo M. Reis x V. Santos contra o vencedor do jogo L. Martins x A. Diniz.

No Grajahu' F. Club

8 horas — Jogo n. 1 — Quadra 1 — Paulo Carvalho e Bernardo Eissenlhor x Ignacio e Oecio Louzada.

Jogo n. 2 — Quadra n. 2 — Carlos Giannini e Christovão Solinni x Alvaro Costa e A. Acyoli.

8.40 horas — Jogo n. 1 — Quadra n. 1 — José Mirilli e Vicente Coelho x Murillo Ferreira e Nelson Antunes.

Jogo n. 4 — Quadra n. 2 — Othon Nogueira e Jacyr Tarlé x Walter Leitão e Thomaz Estrella.

10.30 horas — Jogo n. 5 — Quadra n. 1 — Milton Eloy Vax e Iguassu' Eloy x Jayme Chacon e João Monteiro.

Jogo n. 6 — Quadra n. 2 — Neslon Freitas e Antonio Freitas x A. Moraes e Castro e A. Accyoli.

16 horas — Jogo n. 7 — Quadra n. 1 — Vencedor do 1º jogo x H. Kieffer e José Louzada.

Jogo n. 8 — Quadra n. 2 — Vencedor do 2º jogo x Vencedor do 3º jogo.

16.40 horas — Jogo n. 9 — Quadra n. 1 — Vencedor do 4º x Vencedor do 5º jogo.

TORNEIO DE DUPLAS MIXTAS

9.20 horas — Jogo n. 1 — Quadra n. 1 — Fernando Monteiro e Hebe Nogueira x Oswaldo Paiva e Leda Paiva.

Jogo n. 2 — Quadra n. 2 — Ignacio Louzada e Eddy de Vicenzi x Walter Leitão e Ciela Santos.

10 horas — Jogo n. 3 — Quadra n. 1 — Murillo Ferreira e Marilda Ferreira x A. Accyoli e Luce Santas.

Jogo n. 4 — Quadra n. 2 — Vicente Coelho e Johana Schultz x Hermann Kieffer e Bianca Wolffer.

17.15 horas — Jogo n. 5 — Quadra n. 1 — Jayme Chacon e Clio Ramos x Franklin Machado e Marillia Lacerda.

Jogo n. 6 — Quadra n. 2 — Vencedor do 1º jogo x Vencedor do 2º jogo.

18 horas — Jogo n. 7 — Quadra n. 1 — Vencedor do 3º jogo x A. Moraes e Castro e Marly Santos.

A commissão de tennis avisa aos jogadores que haverá uma tolerancia de 10 minutos. Os que não se apresentarem á hora marcada, perderão W. O.

BOX

Joe Assobrab procura conservar a sua fórma

Joe Assobrab

E' sempre agradavel para qualquer chronista um encontro com Joe Assobrab.

O "Pequerrucho", como é conhecido o nosso campeão dos leves, palestra de uma forma que attrae os ouvintes.

Hontem, recebemos sua visita e como era natural a conversa girou em torno de sua pessoa — trainings, estado geral e projectos.

Joe, ás nossas perguntas ia nos respondendo com aquella calma que lhe é peculiar.

Por suas palavras, soubemos que se exercita diariamente, duas vezes — pela manhã na praia de Copacabana e, á tarde, no Club Carioca de Box.

Quanto aos projectos com que sonha — luta, luta e luta, a sua realização está a cargo dos emprezarios e dos adversarios que lhe quizerem enfrentar.

"Exercito-me só para não perder a minha fórma.

Desejo lutar, lutar bastante. A' boa vontade e criterio dos emprezarios confio a realização dos meus propositos", disse-nos o "mignon" boxeur nacional ao se retirar.

BASKET-BALL

No Gymnasio Vera Cruz

Realizou-se hontem no Gymnasio Vera Cruz um rigoroso treino de basketball entre os seguintes teams:

Azul — Germano, Homero, Lobo, Lagden e Claudio.

Branco — Cid, Francisco Maurilo, Guimarães e Nereu.

Ao cabo de um animado e equilibrado jogo o team Azul que e constituido pela guarda do 1º team e da linha do 2º logrou vencer pelo score de 15 x 10.

REMO

Transferidas as regatas para o dia 30

Na reunião de ante-hontem dos filiados á F. B. R. S., ficou resolvida a transferencia da regata marcada para o dia 20. Ficou assim marcada para 30 do corrente.

CYCLISMO

Realiza-se hoje, a competição do "Velo Sportivo Hellenico"

Na tarde de hoje, sob o patrocinio do Velo Sportivo Hellenico, será realizada uma grande competição cyclista.

O local escolhido foi a raia da Lagôa Rodrigo de Freitas, existindo muito enthusiasmo por parte dos concurrentes inscriptos.

E' o seguinte o programma a ser realizado:

1º pareo — "Mensageiro Victoria" ás 14 horas — 5ª turma — 1.000 metros — Premios: medalhas de prata dourada, prata e bronze.

2º pareo — "Menino Paulo Lobão" — A's 14 1|2 horas — 4ª turma — 1.000 metros — Premios: medalhas de prata dourada, prata e bronze.

3º pareo — "Casa Estrella" — A's 15 horas — 3ª turma — 2.000 metros — 2.000 metros — Premios: medalhas de prata dourada, prata e bronze.

4º pareo — "Graphica Editora S. Jorge" — A's 15 1|2 horas — 2ª turma — 2.000 metros — Premios: medalhas de prata dourada, prata e bronze.

5º pareo — "Alfaiataria Ipanema" — A's 16 horas — Infantis — 200 metros — Premios: objectos de arte aos 3 primeiros.

6º pareo — "Sportman Nicolau Ricci" — A's 16 1|2 horas — Para veteranos que não tenham corrido ha mais de 10 annos.

7º pareo — "Café e Restaurant Uruguay — A's 17 horas — Obstaculos — Premios surpresas aos 3 primeiros collocados.

8º pareo — "10 de Outubro" — Homenagem ao Cycle Club — 1ª turma — 3.000 metros — "A Jardineira", offerecerá ao 1º. medalha de ouro, ao 2º medalha de prata dourada, ao 3º medalha de prata e ao 4º medalha de bronze.

A' noite, na séde social, terá logar um baile durante o qual será feita a entrega dos premios aos vencedores.

Walter, do America

VOLLEY-BALL

No Gymnasio Vera Cruz

Realizou-se hontem no Gymnasio Vera Cruz uma animada peleja de volleyball, na qual mediram forças os seguintes "six":

Azul — Camilo, Levy, 28, Alvinho, Menusier e Ruy.

Branco — Romeu, Vital, Miguel, Isaac, Darly e Poggi.

Após um animado jogo que transcorreu equilibrado a equipe Azul logrou vencer pela contagem de 30 x 24.

BICHAS e VENTOSAS

Applicam-se e attende-se a chamados a qualquer hora. Rua Senador Euzebio, 31

SALAO BELLA NAPOLI

LUTA-LIVRE

Antonio Eddie, em carta ao "Diario Carioca", responde a Roberto Ruhmann

Roberto Ruhmann, o athleta que pela primeira vez em nossos palcos, vergou barras de ferro, em uma nota feita "A Batalha", diz não tomar conhecimento de desafios inuteis.

Hontem, recebemos a visita de Antonio Eddie, compatriota de Roberto Ruhmann, que sentindo-se diminuido com esta declaração, provocada por um seu desafio, segundo nos disse, pediu-nos a inserção da carta abaixo:

"Illmo. sr. redactor sportivo do DIARIO CARIOCA — Na impossibilidade de responder com precisão a noticia a meu respeito inserida na edição de hontem de "A Batalha", por não ter a mesma responsabilidade de uma assignatura, cinjo-me declarar que não foi surpresa para mim as palavras pouco delicadas daquella noticia. Conheço de sobra as armas mesquinhas dos adverserios anonymos e por isso não lhes dou a menor importancia. Respondo somente para advertel-o que por emquanto ainda não pensei em "vender" phosphoros nas portas de egrejas, comtudo agradeço o alvitre, pois ainda será um meio honesto de se ganhar a vida. Que assignem devidamente as suas declarações que eu lhes darei a luva que merecem. Para enfrentar Ruhmann ou qualquer outro lutador não se faz mistér ter um "record". Basta que se tenha confiança nos musculos e que se encontre boa vontade da parte do adversario. De facto sempre

Antonio Eddie

fui admirador dos homens de grande força e por elles sempre me empenhei, isto, porém, não diminue absolutamente o meu valor, as minhas possibilidades de lutador que nunca "subiu num ring" ou que nunca lutou com adversarios de cathegoria dos que injuriam anonymamente.

Se Ruhmann é um lutador que tem publico que o digam as poltronas vasias dos cinemas onde o mesmo tem se exhibido em demonstrações de força muscular. (Ass.) — Antonio Eddie."

ATHLETISMO

Realiza-se hoje, a competição intima do Vasco, dedicada á imprensa

O PROGRAMMA DAS PROVAS

100 metros rasos — Associação de Chronistas Desportivos. 200 metros rasos — "A Noite". 400 metros rasos — "Jornal dos Sports". 800 metros rasos — "O Radical". 5.000 metros rasos — "Diario da Noite". 110 metros barreiras — "Jornal do Commercio". 400 metros barreiras — "Jornal do Brasil". Arremesso do peso — "Vanguarda". Arremesso do disco — "O Globo". Arremesso do dardo — "Correio da Manhã". Salto em altura — "A Batalha". Salto em distancia — "Diario de Noticias". Salto com vara — "Supplemento da Noite". 4 x 100 metros relay — Joaquim Duque da Silva.

No Gymnasio Vera Cruz

Tendo o Gymnasio Vera Cruz solicitado hontem su ainscripção no Campeonato Collegial de Athletismo, a direcção sportiva communica, por nosso intermedio, que os alumnos que defenderão as cores do Gymnasio na proxima competição poderão treinar todas as provas em que estiverem inscriptos hoje ás 9 horas.

Outrosim, a direcção portiva avisa que haverá treino de volleyball para o 4º anno secundario.

O Penha A. Club vae cuidar da construcção de seu campo

A directoria desse festejado gremio está envidando esforços afim de que antes do fim do corrente anno seja inaugurada a sua praça de esportes.

Varias firmas já apresentaram propostas, destacando-se a da Casa Sano, a quem possivelmente será entregue o importante serviço

No Hippodromo da Gavea Será Realizado Hoje Mais Um dos Grandes Meetings da Temporada

A reunião de hontem na Gavea

Tomyrim Com a Monta de Lydio de Souza, Triumphou na Principal Prova

Com regular concurrencia o Jockey Club Brasileiro realizou hontem, a sua annunciada reunião turfista.

O programma, um dos melhores organizados para esses "meetings" extraordinarios, foi cumprido á risca.

Muito embora a constante vigilancia da commissão directora de corridas, que tem procurado tornar as nossas festas hippicas isentas de irregularidades, ainda assim ha certas "performances" que se tornam suspeitas. Ha certos parelheiros que vêm descendo de turma, fazendo sempre carreiras apagadas, nunca dando impressão alguma.

Quando chegar á ultima turma, são elles eleitos grandes favoritos e, milagrosamente, correspondem á essa confiança de ultima hora, vencendo a carreira com facilidade...

Das 6 carreiras disputadas uma foi ganha pelo aprendiz Walter Cunha, com o cavallo Goeden Boy; outra pelo freio gaucho R. de Freitas, com Navy; a terceira pelo jockey Espartim Gonçalves, com Claro de Luna; a quarta pelo jockey Armando Rosa, com Clora; a penultima, pelo bridão chileno José Salfate, pilotando Verdun, e a ultima por Lydio de Souza, dirigindo Tomyrim.

No premio "Lolita", o quarto do programma, Itararé, sob a direcção do aprendiz Cosme Morgado, conseguiu attingir em primeiro logar o disco vencedor, derrotando Claro de Luna por cabeça, que por sua vez sobrepujou Bibita, por pescoço. Em virtude, porém, de accusar, na repesagem, o jockey do animal vencedor, falta de peso, foi o filho de Aldebaran desclassificado, passando para o ultimo logar, emquanto que a Claro de Luna era assegurado o triumpho, cassando Bibita para a segunda collocação e Jemopotyr para terceiro.

A dupla de Itararé com Claro de Luna, que havia vendido nove poules, num total de 1.077, rateara aos seus apostadores a elevada somma de 957$300.

A reunião, que terminou á hora marcada no programma, movimentou em apostas a importancia de 167:250$000.

Damos, a seguir, o movimento technico dessa corrida:

1ª CARREIRA

254 Premio "Araúna" — Para aprendizes — Animaes sem victoria neste anno — Pesos especiaes — 1.500 metros — Premios 3:$000 e 600$000.

GOLDEN BOY, masculino, castanho, 7 annos, Inglaterra, Devizes e Quen D'Or, da sra. d. Maria Assumpção, 53 ks., Walter Cunha, aprendiz 1º
Enredo, 52 ks., W. Andrade, aprendiz 2º
Incitatus, 54 ks., F. Cunha, aprendiz 3º
Eglantine, 46 ks., M. Medina, aprendiz 0
Sei Lá, 51 kilos, J. Santos aprendiz 0
Dinar, 48|49 ks., C. Morgado aprendiz 0
Javary, 48 kilos, G. Costa, aprendiz 0
Não correu: Adios.
Ganho por um corpo; do segundo ao terceiro, varios corpos.
Rateios: 21$500 em primeiro; dupla, 68$100; placés: Golden Boy, 17$700; Enredo, 22$300.
Tempo: 97" 1|5.
Total das apostas: 15:580$000.
Importador, Jockey Club de S. Paulo.
Treinador, Claudio Rosa.

RATEIOS EVENTUAES

1	(1 G. Boy	271	21$500
	(2 Dinar	21	278$000
2	3 Enredo	123	47$400
	(5 Incitatus	75	77$800
3	(6 Javary	9	648$500
	(7 Eglantine	184	31$700
4	(8 Sei Lá	47	124$200
	Total	730	
11	.. .. ..	19	308$600
12	.. .. ..	86	68$100
13	.. .. ..	64	91$900
14	.. .. ..	197	29$700
22	.. .. ..	29	202$200
23	.. .. ..	29	204$300
24	.. .. ..	1	1:466$000
33	.. .. ..	82	71$500
44	.. .. ..	55	106$600
	Total	733	

2ª CARREIRA

255 Premio "Kelani" — Animaes sem mais de duas victorias neste anno — Pesos especiaes — 1.400 metros — Premios: 3:000$ e 600$000.

NAVY, masculino, alazão, 3 annos, França, Blue Boy e Carlinetta, do sr. Alexandre da Silva Azevedo, 50|52 kilos, Reduzino de Freitas .. 1º
Macá, 54 ks., L. Icardy 2º
Tuyuty, 56|54 ks., W. Cunha, aprendiz 3º
El Negro, 54 ks., E. Gonçalves .. 0
Fusão, 54 ks., R. Sepulveda .. 0
Ribatejo, 52 ks., A. Rosa .. 0
Hortencia, 52|50 ks., C. Morgado, aprendiz .. 0
Karomama, 51 ks., J. Canales .. 0
Ganho por um corpo e meio; do segundo ao terceiro, um corpo.
Rateios: 52$300 em primeiro; dupla, 38$700; placés: Navy, 12$800; Macá, 12$400; Tuyuty, 15$100.
Tempo. 91".
Total das apostas: 21:380$000.
Importador, o proprietario.
Treinador, Gabriel Reis.

RATEIOS EVENTUAES

1	(1 Tuyuty	226	35$100
	(2 El Negro	24	333$600
2	(3 Navy	153	52$300
	(4 Fusão	108	74$100
3	(5 Ribatejo	88	91$000
	(6 Hortencia	33	242$600
4	(7 Macá	348	23$000
	(8 Karomama	19	421$400
	Total	1.001	
11	.. .. ..	15	547$000
12	.. .. ..	137	59$700
13	.. .. ..	150	54$700
14	.. .. ..	265	30$900
22	.. .. ..	40	205$200
23	.. .. ..	71	115$600
24	.. .. ..	212	38$700
33	.. .. ..	18	456$000
34	.. .. ..	86	95$400
44	.. .. ..	32	256$500
	Total	1.026	

3ª CARREIRA

256 Premio "Lolita" — Animaes sem mais de tres victorias neste anno — Pesos especiaes — 1.300 metros — Premios: 3:000$ e 600$000.

CLARO DE LUNA, fem., castanho, 5 annos, Uruguay, Caid e Honda, do sr. A. B. Fonseca, 50|51 kilos, Espartim Gonçalves 1º
Bibita, 52 kilos, R. de Freitas 2º
Jemopotyr, 48 kilos, W. Cunha, ap. 3º
Matupiri, 56 kilos, R. Sepulveda 0
Vandyck, 56 kilos, J. Salfate. 0
Karina, 52|50 kilos, W. Andrade, ap. 0
Legenda, 51|49 kilos, J. Santos, ap. 0
Kleops, 48|47 kilos, G. Costa, ap. 0
Itararé, 55|53 kilos, C. Morgado, ap. 0
Ganho por cabeça; do 2º ao 3º, pescoço.
Rateios: 195$700. em 1º; dupla, 51$200; placés: Claro de Luna, 37$000; Bibita, 13$100; Jemopotyr-Matupiri, 13$300.
Tempo: 84" 1|5.
Total das apostas: 24:230$000.
Importador: Justo Peres.
Treinador: João Cherubim.
Nota — Ganho por Itararé, que foi desclassificado por falta de peso.

RATEIOS EVENTUAES

1	)1 Itararé	239	38$400
	)2 C. de Luna	47	195$700
2	)3 Bibita	292	31$500
	)4 Legenda	60	153$300
3	)5 Karina	70	131$400
	)6 Vandyck	40	230$000
4	)7 Kleops	131	70$200
	)8 Matupiri-Jemopotyr ..	271	33$900
	Total	1.150	
11	.. .. ..	9	957$300
12	.. .. ..	168	51$200
13	.. .. ..	55	156$600
14	.. .. ..	176	48$900
22	.. .. ..	34	253$400
23	.. .. ..	98	87$900
24	.. .. ..	268	29$900
33	.. .. ..	7	1:230$600
34	.. .. ..	114	75$500
44	.. .. ..	128	67$300
	Total	1:077	

4ª CARREIRA

257 Premio "Kermesse" — Animaes de qualquer paiz sem mais de duas victorias neste anno — Pesos especiaes — 1.600 metros — Premios: 3:000$000 e 600$000.

CLORA, feminino, alazão, 5 annos, S. Paulo, Aymestry e Venturosa, do sr. Antonio Dantas, 50 kilos, Armando Rosa 1º
Encantadora, 46|43 ks., M. Medina, aprendiz 2º
Ganadera, 46|48 ks. W. Cunha aprendiz 3º
Yearling, 56 ks., L. Icardy .. 0
Salvarosa, 47 ks., F. Mendes, aprendiz 0
Alsca, 46 ks., A. Vaz 0
Nehuen, 56 ks., K. Popovitz 0
Maldad, 46 ks., L. de Souza 0
Sottéa, 50|48 ks., C. Morgado, aprendiz 0
Chuck, 56|58 ks., W. Andrade, aprendiz 0
Xiba, 52 ks., E. Gonçalves .. 0
Não correu: Colméa.
Ganho por pescoço; do segundo ao terceiro, palheta.
Rateios: 25$500 em primeiro; dupla, 25$700; placés: Clora, .. 13$400; Encantadora, 15$900; Ganadera, 20$300.
Tempo. 106".
Total das apostas, 25:890$000.
Criadores, E. e A. de Assumpção.
Treinador, João Coutinho.

RATEIOS EVENTUAES

1	(2 Xiba	82	99$600
	(3 Maldad	49	166$600
	(4 Encantadora ..	203	40$200
2	(5 Sottéa	36	226$800
	(6 Ganadera	38	235$000
	(7 Yearling	38	214$900
3	(8 Salvarosa ..	113	79$300
	(9 Clora	330	25$500
	(10 Chuck	33	272$200
4	(11 Alsca	22	372$500
	(12 Nehuen	12	694$400
	Total	1.021	
11	.. .. ..	36	301$700
12	.. .. ..	145	74$900
13	.. .. ..	138	79$400
14	.. .. ..	37	294$100
22	.. .. ..	132	82$300
23	.. .. ..	43	253$700
24	.. .. ..	106	102$400
33	.. .. ..	23	452$200
34	.. .. ..	115	94$400
44	.. .. ..	19	571$700
	Total	1.356	

5ª CARREIRA

258 Premio "Jaguaré" — Animaes de qualquer paiz, sem victoria em prova classica — Pesos especiaes — 1.600 metros — Premios: 3:000$000 e 600$000.

VERDUN, masc., castanho, 5 annos, São Paulo, Thermogene e Manfilha, do sr. Linneó de Paula Machado 56 kilos. José Salfate 1º
Rico, 54 kilos, A. Rosa 2º
Zeppelin, 52|53 kilos, L. Ferreira 3º
Kerensky, 54 kilos, L. Icardy 0
Kremlim, 48 kilos, B. Garrido 0
Venus, 54 kilos, J. Canales .. 0
Taquary, 54 kilos, R. Sepulveda 0
Ramona, 53|50 kilos, M. Medina, aprendiz 0
Plume Doree, 52 kilos, E. Gonçalves 0
Timoneiro, 54|51 kilos, J. Santos, aprendiz 0
Ganho por um corpo; do 2º ao 3º, dois corpos.
Rateios: 15$200 em 1x; dupla 33$400; placés: Verdun-Venus, .. 12$600; Rico, 17$800; Zeppelin, 20$500.
Tempo: 103" 3|5.
Total das apostas: 38:150$000.
Criador: o proprietario.
Treinador: Gustavo Roxo.

RATEIOS EVENTUAES

1—1	Vedun-Venus	1000	15$200
	(2 Ramona ..	119	127$700
2	(3 Kerensky ..	42	361$900
	(4 Zeppelin ..	226	67$200
3	5 Timoneiro ..	25	608$000
	(6 Kremlim ..	45	337$700
	(7 Taquary ..	80	190$000
4	(8 Rico..	189	80$400
	(9 P. Dorée ..	174	87$300
	Total, 1900.		
11	.. .. ..	106	125$700
12	.. .. ..	189	70$500
13	.. .. ..	203	65$600
14	.. .. ..	399	33$400
22	.. .. ..	19	701$400
23	.. .. ..	104	128$100
24	.. .. ..	174	76$500
33	.. .. ..	33	403$800
34	.. .. ..	227	58$700
44	.. .. ..	212	62$800
	Total: 1.666.		

6ª CARREIRA

259 Premio "Sharkey" — Animaes nacionaes de 4 annos e mais — Handicap — 1.800 metros — Premios: 4:000$ e 800$000.

TOMYRIM, masc., castanho, 4 annos, São Paulo, Tonny e La Facheuse, do sr. Adhemar de Faria, 49 kilos, Lydio de Souza 1º
Vagalume, 54 kilos, J. Salfate 2º
Kermesse, 53 kilos, R. de Freitas 3º
Jecyron, 48 kilos, C. Morgado, aprendiz 0
Universo, 50 kilos, J. Canales 0
Xaréo, 53 kilos, F. Mendes .. 0
Grand Marnier, 50 kilos, W. Andrade, aprendiz 0
Xipotuba, 56 kilos, L. Icardy 0
Sim senhor, 51|52 kilos, R. Sepulveda 0
Ganho por pescoço; do 2º ao 3º, varios rorpos.
Rateios: 18$700 em 1º; dupla 45$700; placés: Tomyrim 33$600; Vagalume-Universo, 14$700.
Tempo: 113".
Total das apostas: 41:520$000.
Criador: L. de Paula Machado.
Treinador: Ernani de Freitas.
Total geral das apostas: réis 167:250$000.
Pista de areia: leve.

RATEIOS EVENTUAES

1—1	Vagalume-Universo ..	1300	13$000
	(2 Kermesse ..	179	94$900
3	(3 Tomyrim ..	91	186$700
	(4 Xipotuba ..	11	1.544$700
3	(5 Xaréo	168	101$100
	(6 G. Marnier	69	246$200
4	(7 Sim Senhor-Jecyron.. ..	306	55$500
	Total: 2.124.		
11	.. .. ..	67	224$400
12	.. .. ..	329	45$700
13	.. .. ..	220	68$300
14	.. .. ..	753	19$900
22	.. .. ..	50	300$600
23	.. .. ..	58	258$700
24	.. .. ..	215	69$900
33	.. .. ..	11	1:358$000
34	.. .. ..	67	224$400
44	.. .. ..	110	135$300
	Total: 1.880.		

Quereis obter informações de valor ? Quereis ter certeza na efficacia de uma cobrança ? Quereis ver bem representados os seus artigos ? Dirijam-se ao

Escriptorio Commercial Araraquara,

com optimo apparelhamento para bem servir em toda a Araraquarense, sua numerosa clientela.

Avenida Portugal, 17 - ARARAQUARA

CAFE' ZEPPELIN

Cheques do "THE ROYAL BANK OF CANADA", do valor de $500 a 1:000$000 são distribuidos nos pacotes do delicioso

CAFE' ZEPPELIN

O mais aromatico e de melhor paladar

GYMNASIO SANTA THEREZA

(tendo annexa a Academia Nacional de Commercio)

(OFFICIALIZADOS)

INTERNATO, SEMI-INTERNATO E EXTERNATO — AMBOS OS SEXOS — CURSOS: DESDE O JARDIM DA INFANCIA

DIRECTOR: DR. ALCIDES ROSA

R. LEOPOLDINA REGO, 568 — OLARIA — T. 8-9053.

OMNIBUS PARA CONDUCÇÃO DOS ALUMNOS

NÓS TEMOS O TERNO DE ROUPA

que o Senhor deseja, facilitando o pagamento.

PRAÇA TIRADENTES, 76. Esq. da RUA LEDO

Theatro Recreio

GRANDE COMPANHIA NACIONAL DE REVISTAS

HOJE Grande MATINE'E, ás 3 horas E NAS DUAS SESSÕES A' NOITE ás 8 1|2 e ás 10 1|2 horas HOJE

TRES NOVAS ENCHENTES! — Com a interessante e alegrissima revista fóra do commum, de Luiz Peixoto e Alfredo Brêda

NO MUNDO DA LUA!

O MAIOR SUCCESSO DO DIA! — ESPECTACULOS ABSOLUTAMENTE FAMILIARES!

PREÇOS POPULARISSIMOS !
POLTRONA.................. 4$200
(Camarote ou friza: 21$)

Associação de Chronistas Desportivos

CONCURSOS DE PALPITES — TURF

Os dez primeiros collocados nos concursos abaixo, fizeram para a corrida de hoje, as seguintes indicações:

TAÇAS "OLIVAL COSTA" E SALUTARIS"

1 — **Alberto Smith — 189-289**
Yorubá — Paris — Yak.
You You — Palmares — Biribi.
Zorron — Lolita — Sufragete.
Xavier — Hermes — Guaxupé.
Araúna — Almanzorra — Solteirona.
Alpina — Lambary — Azulado.
Menade — Aveiro — Gris-Gris.
Ugolino — Hoquendo — Kosmos.
Sastre — Tritonia — El Gouala.

2 — **A. Corrêa — 182-287**
Yorubá — Yonne — Paris.
You You — Biribi — Ypiranga.
Zorron — Lolita — Portena.
Xavier — Xerez — Hermes.
Araúna — Almanzorra — Pirata.
Azulado — Jaguaré — Violeta.
Menade — Cabochard — Aveiro.
Ugolino — Vichy — Kosmos.
El Gouala — Valence — Tritonia.

3 — **H. Campista — 176-272**
Yorubá — Yak — Paris.
..Ypiranga — You You — Palmares.
Zorron — Lolita — R. Hortence.
Xavier — Xerez — Hermes.
Almanzorra — Araúna — Arlequim.
Alpina — Jundiá — Jaguaré.
Aveiro — Menade — Xaréo.
Hoquendo — C. Boy — Orgia.
Sastre — Valence — Tritonia.

4 — **Carlos Gonçalves — 166-258**
Yorubá — Paris — Yonne.
Ypiranga — Palmares — You You.
Lolita — Zorron — Portena.
Xavier — Guaxupé — Hermes.
Almanzorra — Araúna — Arlequim.
Jaguaré — Azulado — Lambary.
Menade — Aveiro — Cabochard.
Xerem — Hoquendo — Kosmos.
El Gouala — Sastre — Duggan.

5 — **Avelino Dias — 169-258**
Yorubá — Yak — Paris.
Ypiranga — Francezinha — You You.
Zorron — Sufragette — Lolita.
Xavier — Hermes — Guaxupé.
Almanzorra — Arlequim — Araúna.
Violeta — Jaguaré — V. Dana.
Cabochard — Menade — Conqueron.
Hoquendo — Xerem — Orgia.
El Gouala — Tritonia —Sastre.

TAÇA "DANIEL BLATTER"

1 — **Aggeu de Souza — 281-283**
Yorubá — Paris — Yak.
Ypiranga — Palmares — You You.
Portena — Zorron— Sufragette.
Xavier — Hermes — Xiah.
Almanzorra — Pirata —Araúna
Lambary — Violeta — Azulado.
Aveiro — G. Gris — Menade.
Ugolino — Kosmos — Vichy.
Valence — Duggan — Sastre.

2 — **Abelardo Alves — 173-267**
Yorubá — Paris — Yak.
You You — Palmares — Ypiranga.
Lolita — Zorron — Portena.
Xavier — Xiah — Hermes.
Solteirona — Almanzorra — Rosan.
Jundiá — Azulado — Alpina.
Menade — Gris Gris — Xoxoró.
Xerem — Kosmos — Ugolino.
El Gouala — Tritonia — Valence.

3 — **Virgilio Gonçalves — 168-262**
Yorubá — Paris — Yonne.
Ypiranga — You You — Palmares.
Lolita — Zorron — Portena.
Xavier — Hermes — Guaxupé.
Araúna — Almazorra — Arlequim.
Azulado — Jaguaré— Lambary.
Menade — Cabochard —Aveiro.
Xerem — Hoquendo — Kosmos.
El Gouala — Sastre — Duggan.

4 — **J. Almeida — 165-262**
Yorubá — Paris — Yonne.
You You — Ypiranga — Palmares.
Zorron — Lolita — R. Hortence.
Xavier — Xiah — Hermes.
Solteirona — Araúna — Alaquim.
Lambary — Azulado— Jaguaré.
Gris Gris — Cabochard — Xoxoró.
Ugolino — Xerem — Kosmos.
El Gouala — Duggan — Sastre.

5 — **Samuel Babo — 162-259**
Yorubá — Malayr — Yak.
You You — Ypiranga — Sharkey.
Portena — Sufragette — Zorron.
Xavier — Hermes — Hudson.
Almanzorra — Arlequim — Pirata.
V. Dana — Lambary — Jaguaré.
Menade — Cabochard — Gris Gris.
Xerem — C. Boy — Hoquendo.
Valence — Duggan — Tritonia.

O julgamento da corrida de hontem

A Commissão de Corridas em sessão de hontem, para julgamento da reunião realizada no mesmo dia, tomou as seguintes deliberações:

a) — confirmar a suspensão até 10 do corrente, imposta pelo starter ao jockey aprendiz Waldemiro de Andrade, por infracção do artigo 151 do codigo de corridas, no premio Lolita;

b) — suspender os jockeys Levy Ferreira e Benigno Garrido, até o dia 10 do corrente, por infracção do artigo 158 do codigo de corridas, no premio Jaguaré;

c) — chamar á secretaria, amanhã, ás 17 horas, o jockey aprendiz Cosmo Morgado e o tratador Cyrillo de Souza, respectivamente, piloto e o responsavel do animal Itararé.

O IMPORTANTE "MEETING" DESTA TARDE NO HIPPODROMO BRASILEIRO

XAVIER, XIAH, HERMES, XEREZ, GUAXUPE' E HUDSON, FORMARÃO O CAMPO DO GRANDE PREMIO "GUANABARA"

Tendo por prova maxima o Grande Premio "Guanabara", no percurso de 3.000 metros e com a dotação de 25:000$000 ao ganhador, o Jockey Club volta a abrir hoje os portões do magestoso hippodromo da praça Santos Dumont, para realizar mais um dos seus grandes "meetings" da temporada.

Reduzido como se apresenta neste anno o campo da tradicional carreira, e tendo em vista ainda a manifesta superioridade de Xavier sobre os demais concorrentes, o interesse que a sua disputa poderia despertar, fica, por isso mesmo, sensivelmente diminuido.

Afastada assim a hypothese de um fracasso do representante da coudelaria Paula Machado, pois não acreditamos que elle se verifique em carreira normal, voltam-se todas as attenções para a segunda collocação, que tanto póde caber a Xiah, companheiro de stud daquelle filho de Nadine, como ainda a Hermes, Guaxupé ou mesmo a Xerez, que se classificou em quarto logar no G. P. "Districto Federal", ganho em tempo record pelo favorito de hoje, seguido de Kosmos e Hermes.

Hudson, que completa o campo da significativa prova, deve estranhar uma companhia tão aborrecida.

Se a carreira principal, pelos motivos expostos, deixa algo a desejar, como compensação, os oito pareos complementares do programma acham-se organizados de fórma a proporcionar prelios muito movimentados e finaes emocionantes.

Dentro elles, merecem entretanto, uma referencia especial, os premios denominados: "Jequitibá", reservado aos nacionaes de 3 annos sem victoria, que reunirá na milha Yoruba, Astral, Xaxim, Malayr, Yonne, Paris, Yak e os estreantes Minho e Mina; "Algarve", para os representantes da mesma turma sem mais de uma victoria, que será disputado em igual percurso, por Biribi, You You, Ypiranga, Sharkey, Broadway, Palmares e Francezinha; "Santarém", em 2.000 metros, que levará ao "starter Kosmos, Vichy, Orgia, Flèche d'Or, Hoquendo, Ugolino e Xerem e, finalmente, o premio "Guante", na distancia de 2.200 metros, cujo campo será formado por cinco parelheiros de boa classe, como são Duggan, Valence, Sastre, Tritonia e El Gouala.

Sobram, pois, elementos para a reunião desta tarde marque mais um merecido successo para a prestigiosa sociedade.

Damos abaixo as montarias provaveis, ultimas cotações e os nossos palpites.

OS PROGNOSTICOS DO "DIARIO CARIOCA"

Yoruba — Paris — Yak.
You You — Palmares — Biribi.
Zorron — Lolita — Sufragette.
Xavier — Hermes — Guaxupê.
Arau'na — Almanzora — Solteirona.
Alpina — Lambary — Azulado.
Menade — Aveiro — Gris Gris.
Ugolino — Hoquendo — Kosmos.
Sastre — Tritonia — El Gouala.

MONTARIAS PROVAVEIS E ULTIMAS COTAÇÕES

1ª carreira — Premio "Jequitibá" — 1.600 metros — 5:000$ e 1:000$:

		Ks.	Cts.
1	(1 Yoruba, Salfate ..	52	20
	(2 Astral, Morgado ..	54	40
2	(3 Xaxim, Sepulveda	54	50
	(4 Maladyr, Gonçalves	52	60
3	(5 Yonne, F. Cunha..	52	50
	(6 Paris, C. Gomes ..	54	25
	(7 Minho, D. Suarez..	54	40
4	(8 Yak, S. Batista ..	54	35
	(9 Mina, L. de Souza	52	60

2ª carreira — Premio "Algarve" — 1.600 metros — 4:000$ e 800$:

		Ks.	Cts.
1—1	Biribi, C. Gomes..	54	30
	(2 You You, Canales	52	25
2	(3 Ypiranga, Salfate..	52	25
	(4 Sharkey, Gonçalv.	54	60
3	(5 Broadway, Batista	52	60
	(6 Palmares, Popovits	54	40
4	(" Francezinha, N|cor.	52	

3ª carreira — Premio "Aprompto" — 1.600 metros — 4:000$ e 800$:

		Ks.	Cts.
1	Zorron, J. Salfate ..	56	22
2	Lolita, Sepulveda.. ..	54	25
3	Palospavos, S. Batista	57	50
4	Sufragette, J. Canales	48	40
5	Portena, C. Gomez..	55	30
"	R. Hortense, Mendes	46	40

4ª carreira — Grande Premio "Guanabara" — 3.000 metros — 25:000$, 5:000$ e 1:250$:

		Ks.	Cts.
1	Hermes, E. Gonçalves	52	50
2	Xerez, R. Sepulveda..	52	40
3	Guaxupê, F. Mendes..	51	100
4	Hudson, S. Batista ..	48	100
5	Xavier, J. Salfate ..	54	13
"	Xiah, J. Canales ..	48	20
"	Ugolino, N|correrá ..	57	

5ª carreira — Premio "Regente" — 1.500 metros — 4:000$ e 800$:

		Ks.	Cts.
1	(1 Arau'na, S. Batista	56	35
	(2 Xaviana, Salfate..	52	35
2	(3 Rosan, Suarez.. ..	55	40
	(4 Almazorra, A. Rosa	52	30
3	(5 Pirata, Canales ..	48	50
	(6 Solteirona, Freitas	54	40
4	(7 Urubu', N|correrá..	54	
	(8 Arlequim, Mendes..	48	50

6ª carreira — Premio "Quelxume" — 1.600 metros — 4:000$ e 800$: — (Betting):

		Ks.	Cts.
	(1 Jaguaré, Canales..	52	40
1	(2 La Paz, N. Pires..	53	50
	(3 Violeta, R. Freitas	53	40
	(4 Canace, Mendes ..	52	50
2	(5 Alpina, S. Batista	56	40
	(6 Sun God, A. Rosa	54	60
	(7 G. Lindo, W. Cunha	54	70
3	(8 Azulado, Suarez ..	52	35
	(9 V. Dana, N|correrá	50	
	(10 Leonidas, F. Cunha	53	40
4	(11 Jundiá, B. Cruz ..	56	50
	(" Lambary, L. Souza	51	35

7ª carreira — Premio "Rival" — 1.750 metros — 4:000$ e 800$ — (Betting):

		Ks.	Cts.
1	(1 Aveiro, W. Andrade	52	40
	(2 Facelia, W. Cunha	52	50
	(3 Xarão, F. Mendes	53	60
2	(4 Iberico, G. Costa..	47	40
	(5 Gris Gris, Medina	50	50
	(6 Cabochard, Suarez	51	30
3	(7 Guapo, R. Freitas	52	60
	(8 Conqueror, Cunha	50	60
	(9 Edda, N. Pires ..	56	100
4	(10 Menade, Salfate ..	53	20
	(" Xoxoró, Canales ..	47	35

8ª carreira — Premio "Santarém" — 2.000 metros — 4:000$ e 800$ (Betting):

		Ks.	Cts.
1	(1 Kosmos, Gonzalez	56	40
	(2 C. Boy, N|correrá..	51	
2	(3 Vichy, R. Freitas..	53	40
	(4 Orgia, J. Santos..	48	60
3	(5 F. d'Or, F. Mendes	48	35
	(6 Hoquendo, Suarez..	52	25
4	(7 Ugolino, Salfate ..	51	25
	(" Xerém, J. Canales	48	30

9ª carreira — Premio "Guante" — 2.200 metros — 6:000$ e 1:200$:

		Ks.	Cts.
1	Duggan, A. Rosa.. ..	53	40
2	Valence, R. de Freitas	52	35
3	Sastre, F. Mendes ..	54	35
4	Tritonia, Sepulveda ..	52	30
5	El Gouala, Salfate ..	59	20
"	L'Atlantique, N|cor...	57	

Transporte de animaes

A administração do hippodromo avisa aos interessados que o transporte dos animaes, da reunião de hoje, será feito no seguinte horario: ás 11.30, Minho e Sharkey e ás 15 horas Cabochard e Hoquendo.

Os forfaits de hoje

Não correrão hoje, os animaes Francezinha, Ugolino, Urubu', Viola Dana, Clever Boy e L'Atlantique, cujas declarações de forfait foram apresentadas hontem na secretaria do Jockey Club.

A hora da primeira carreira

O primeiro pareo da reunião de hoje será realizado ás 13.30 horas.

O Turf na Europa

UMA VICTORIA DO PARELHEIRO "CHINA KING"

LONDRES, 8 (Havas) — O premio "Duque de York" foi ganho, hoje, pelo parelheiro "China King", que distanciou nove concurrentes.

Em segundo logar chegou "Pricket".

O "PREMIO ARENBERG"

PARIS, 8 (Havas) — O "Premio Arenberg", de 50.000 francos, 1.000 metros, foi levantado entre 7 concurrentes, nas corridas de Longchamp pelo parelheiro "Spiritual", pertencente ao criador Unzue.

Campeonato Academico de Athletismo

SUA REALIZAÇÃO TERÇA-FEIRA PROXIMA, SOB O PATROCINIO DE NOSSOS COLLEGAS DO "DIARIO NOITE"

.. Proseguindo em sua actividade, o Departamento de Esportes do Directorio Central de Estudantes, dará inicio, na proxima terça-feira, ao "Campeonato Academico de Athletismo" do corrente anno, fazendo disputar no estadio do Fluminense F. C., as suas provas preliminares.

Infelizmente, factores varios, impediram que este certame reunisse o mesmo numero de disputantes dos torneios de football, basket e volley; pois das nove escolas superiores que o Departamento congrega, apenas quatro, a elle compareceram.

Não obstante, o Campeonato promette revestir-se de grande brilho, constando mesmo, nas rodas academicas da cidade, que innumeros "records" da classe, serão batidos; pois dos 68 athletas academicos que representarão as escolas de Medicina, Polytechnica, Direito e Agricultura, muitos, são os elementos de destaque no athletismo carioca.

As provas finaes serão realizadas quarta-feira, pela manhã, no estadio do Fluminense.

Banquete ao sr. embaixador de Portugal

UMA NOTA DA SECRETARIA DO DIRECTORIO DA FEDERAÇÃO DAS ASSOCIAÇÕES PORTUGUEZAS

Communicam-nos:

"Tendo o sr. embaixador de Portugal, notificado ao presidente da Federação ter já recebido do governo portuguez as insignias da gran-cruz da Ordem de Christo com a missão de as entregar, pedindo que para isso lhe fosse indicado o dia, hora e local, o directorio, na sua sessão de hontem, resolveu convidar o sr. embaixador de Portugal para um banquete que lhe offerecerá ás nove horas da noite, do dia quinze do corrente, na majestoso salão da bibliotheca do Real Gabinete Portuguez de Leitura, e com o qual significará ao governo portuguez, na pessoa do seu embaixador, o seu reconhecimento pela honra que se dignou dispensar á Federação das Associações Portuguezas do Brasil.

Antes do banquete, na sala do Conselho, se realizará a cerimonia da entrega das insignias, perante o Directorio, o Conselho da Colonia e o Conselho Director."

Na União do Norte

AS DUAS CONFERENCIAS SOBRE OS PROBLEMAS DO SEPTENTRIÃO BRASILEIRO

Constituiu um successo incommum a conferencia do dr. Gilberto Amado sobre "O Norte na Civilização Brasileira". realizada no Salão da Associação dos Artistas Brasileiros, gentilmente cedido á União.

O conferencista foi saudado pelo secretario geral dessa sociedade, o dr. Martins de Oliveira, o qual lhe exultou os meritos de pensador, de literato, e falou sobre a ideologia da União, terminando por agradecer a collaboração que a intelligencia de Gilberto Amado lhe ia emprestar com a sua conferencia.

No proximo dia 13, ás vinte e meia horas, terá logar a conferencia do dr. Fabio Luz sobre o thema "Bahia renovada", e que é esperada com grande ansiedade, dado o prestigio intellectual desse festejado critico.

SEMANA ANTI-ALCOOLICA

A CAMPANHA CONTRA O ALCOOL NO GYMNASIO VERA-CRUZ

A directoria do Gymnasio Vera-Cruz, cooperando na bella campanha contra o veneno alcoolico, levou a effeito um programma interessante e variado entre os seus alumnos sobre a Semana Anti-alcoolica. Os seus alumnos do curso primario e do secundario, da séde e do departamento feminino apresentaram, no decorrer da semana, uma série de desenhos relativos aos males do alcool, bem assim um grande numero de composições combatendo o alcool.

Por fim, no departamento feminino do Gymnasio Vera-Cruz, realizou-se uma sessão literaria, em que se inauguraram os trabalhos dos alumnos e se fizeram varios discursos. Abriu a sessão a senhorinha Maria Augusta de Magalhães Castro, que leu um bello discurso allusivo ao acto. A seguir, os alumnos João Mendonça, Satié Hachiya e Maria José do Rego tomaram a palavra e produziram bellas orações, que enthusiasmou o auditorio. Foi declamando o soneto "O Ebrio", que a senhorinha Neda Alvim conquistou grandes applausos da assistencia.

Encerrou a sessão o dr. Eugenio de Magalhães Castro, director secretario, que occupou a tribuna cerca de 15 minutos, saudando os seus alumnos pelo optimo desempenho da incumbencia que lhes foi confiada, e fazendo longas apreciações dos males interminaveis provocados pelo terrivel liquido. Foi servido aos presentes diversos refrescos.

Summario de culpa na 3.ª Auditoria de Guerra

Palmerio de Albuquerque Mello, é o nome da praça da E. M. que será sumariada amanhã, ás 13 horas, na terceira auditoria de guerra, da 1ª Circumscripção Judiciaria Militar, Exercito, denunciado como incurso nas penas do artigo 154 (furto), do Codigo Penal Militar.

Sabemos que a requerimento da promotoria foi pedida a prisão preventiva do accusado, sendo deferido pelo respectivo auditor.

Auxiliando combatentes e prisioneiros

O ENCERRAMENTO DOS TRABALHOS E OS AGRADECIMENTOS DA COMMISSÃO

A commissão permanente de assistencia aos combatentes, prisioneiros e populações civis, patrocinada pela sra. Getulio Vargas, com séde na Escola Profissional "Rivadavia Corrêa", recebeu mais: Lista das srtas. Jandyra Brandão, Ivette Ramos Valença, Alzira M. Penna e Dolores Uchôa de Campos, para os soldados do front, que ao lado do Governo Provisorio lutam pela integridade do Brasil e para os prisioneiros da guerra paulista: 2:125$500; condessa Boselli, 200$; Antonio de Oliveira e Silva, de Nova Friburgo, 10$; Priscilliana Jovita Campista, 10$; anonyma, 50$; sra. Di Primio, 17 mantas; Maria de Moura e Souza, 2 mantas; sra. Sá Earp, 15 mantas; Instituto de Educação, 3 latas de biscoitos, 7 latas de doces, 38 maços de cigarro, 500 cigarros, 3 pacotes de phosphoros e 3 camisetas. Esta commissão remetteu para os prisioneiros paulistas por intermedio da A. C. M., 82 camisetas, 40 mantas de lã, 500 cigarros, 3 pacotes de phosphoros e 38 maços de cigarros, 100 toalhas de rosto, 100 sabonetes e 150 pares de meias; para Cruz Vermelha, 120 camisas e 120 mantas, 10 camisas de lã e 10 latas de doces.

Esta commissão ao encerrar seu trabalho, agradece do intimo dalma, a todos que tão generosamente attenderam ao seu appello, concorrendo com donativos em dinheiro e em especie e ainda procurando na séde as costuras que foram constantemente distribuidas.

Este agradecimento se estende ao sr. director da Instrucção que concitou todos os Institutos de Educação e de Ensino a collaborarem com esta commissão e aos officiaes e funccionarios do Ministerio da Guerra que, com todo zelo e dedicação se encarregaram das remessas para a frente de operações.

A commissão não tem palavras para agradecer aos jornaes do Rio de Janeiro que com tanta gentileza publicaram todas as communicações, desde o inicio dos trabalhos.

A A. B. I. e as festas populares

UM OFFICIO DA FEDERAÇÃO DAS SOCIEDADES CARNAVALESCAS

Acaba de ser dirigido á Associação Brasileira de Imprensa o seguinte officio:

"Em nome da Federação das Sociedades Carnavalescas do Rio de Janeiro, organizadoras do grande baile a realizar-se no sabbado proximo no Club dos Democraticos, sou portador de um convite especialmente feito á imprensa, na pessoa de v. ex., a quem, neste instante cabe dirigir uma vez mais o maior gremio de jornalistas do Brasil. Imperdoavel seria, exmo. sr. presidente, que as sociedades federadas, ao realizar a sua primeira e grande festa, olvidasse a Associação Brasileira de Imprensa, digna representante dos periodistas brasileiros, pois ha sido na imprensa, através as columnas dos jornaes de todos os quadrantes do paiz, que se tem feito a maior e mais brilhante propaganda do nosso maravilhoso carnaval, a cuja gloria têm as referidas sociedades devotado o melhor de seus esforços. Desobrigando-me com particular satisfação deste encargo, aqui deixo consignadas a v. ex., sr. presidente, as minhas homenagens da mais alta estima e consideração. — (a) *Ernesto Ribeiro*, secretario da commissão".

O presidente da A. B. I., respondeu nestes termos ao presidente daquella Federação:

"A imprensa vive do povo cuja alma reflecte e cuja vida e aspirações defende tutelarmente. Não poderia pois deixar de apoiar a mais popular de nossas festas — o Carnaval. Assim tem feito ella sempre. Assim espera continuar a fazer, tanto mais quando recebe em troca palavras de amavel e sincero reconhecimento como as que contém o officio de 5 de outubro, que v. s. nos dirige. Aceite, pois, com a affirmação da solidariedade da imprensa, as saudações cordiaes de Herbert Moses".

União Beneficente Israelita

"MAGHEN DAVID"

Pedem-nos a publicação do seguinte:

"Por ordem do sr. presidente, convido todos os socios a comparecerem a assembléa geral, que se realizará no dia 12 do corrente, ás 20 horas, na séde provisoria, á rua General Camara, 351.

Ordem do dia:
Interesse geral.
Approvação dos estatutos.
Eleição da nova directoria.
Secretario, Alberto Preciado

Na Central do Brasil

O CONCURSO PROSEGUE

Na estação de Silva Freire, da Central do Brasil, serão chamados á prova pratica do concurso de agente e conductor de 4ª classe, no dia 10 do corrente, ás 11 horas, os seguintes funccionarios: praticantes de agente de 1ª classe — Francisco Tevar de Vasconcellos, Gastão Macedo, Geraldo Ribas Junior, Henrique Evangelista de Oliveira, Jayme Lopes de Vasconcellos e Ormindo Pinto Barbosa; praticantes de conductor de 1ª classe — Adhemar de Souza, Adahil Monteiro de Almeida, Adalberto Augusto de Campos, Agenor Gonçalves Nunes, Alvaro Reis, e Antonio Freitas da Cruz.

PASSAGENS GRATIS

A estação D. Pedro II forneceu hontem, por conta dos diversos ministerios, 125 passagens, na importancia de 5:951$500. Essas requisições foram assim distribuidas: Ministerio da Viação, quatro passagens, na importancia de 231$800; Ministerio da Guerra, 69, na quantia de 2:163$000; Ministerio da Agriculturo, 33, no valor de 3:643$100; Ministerio da Justiça, 15, por 747$200; Ministerio do Trabalho, 5, num total de 156$400.

MARITIMAS

NO LLOYD BRASILEIRO

A directoria de Navegação do Lloyd Brasileiro, nomeou hontem, para bordo dos navios da empresa os seguintes officiaes: radiotelegraphistas Tiburcio de Barros Brigido e Oscar Nunes Pinto, para o "Joazeiro"; radiotelegraphista Tiburcio Eufrosidio de Almeida, para o "Lages"; commissario Adherbal Zambra de Oliveira, para o "Pedro I"; e o radiotelegraphista Carlos Gomes de Carvalho, para o "Ibiapaba".

—— Segundo fomos informados, nos escriptorios do Lloyd Brasileiro ,o commandante Firmino dos Santos, mandará amanhã, por em execução, a nova circular que modifica o serviço de alimentação a bordo dos navios.

NÃO SE TRATA DE VARIOLA A BORDA DO "SANTARÉM"

Foi noticiado que se verificaram a bordo do "Santarém" tres casos suspeitos de variola, entre os passageiros, quando esse navio viajava para o Rio.

Aqui chegando, hontem, o "Santarém", as autoridades sanitarias tomaram as necessaris providencis que não fora, porém, postos em pratica, porque as suspeitas do medico de bordo não se confirmaram.

Assim, o referido paquete teve permissão para atracar ao Cáes do Porto, o que fez junto ao armazem 14.

A Lendas dos Povos Opprimidos e o Papel da Mulher no Movimento Libertador

UMA CONFERENCIA DO JORNALISTA ROBERTO LUIZ DE BARROS

O jornalista internacional Roberto Luiz de Barros fará, no proximo dia 22, ás 20 horas, no salão nobre da Associação Brasileira de Imprensa, uma conferencia, sob o thema "A luta dos povos opprimidos e o papel da mulher no movimento libertador".

Os summarios de amanhã

Estão marcados para amanhã, nas Varas Criminaes, os summarios de culpa dos seguintes reos:

SEGUNDA — Irineu Pereira Mello, Armando Martins Corredor, Alfredo Pinheiro, Antonio Cardoso da Silva, Adolpho Berquelino, Vicente Garcia, Walter Gonçalves, Adriano de Sá Jorge Agostinho de Oliveira e Manoel Bernardo dos Santos.

TERCEIRA — José Martins, Antonio Bruno, Annibal Freitas Ramagem, Antonio Nunes e Oliverio Posleali.

QUARTA— Altamiro Machado.

QUINTA — Jayme Antonio de Oliveira, João da Costa Bernardo, Mozart Lopes e Geraldo Martins Ferreira da Silva.

SETIMA — Alvino José da Silva, Antonio Tavares Ferreira, Antonio Rodrigues Campos e Lourival Lopes.

OITAVA — Annibal Figueiredo e João Stamato.

Na Assistencia a Psicopatas

A ELEIÇÃO PARA O PROVIMENTO DO CARGO DE DIRECTOR GERAL

Sob a presidencia do actual director interino da Assistencia a Psycopatas, dr. Jefferson de Lemos, e mediante autorização do ministro da Educação e Saude Publica, o dr. Washington Pires, que mandou fosse cumprido estrictamente o respectivo regulamento, effectuou-se a eleição de tres psychiatras dentre os quaes o governo escolherá aquelle com quem deverá prover effectivamente o cargo de director geral daquella instituição, que durante tantos annos foi guiada pelo sabio professor Juliano Moreira, ora aposentado.

Corrido o pleito, com o comparecimento de quasi todos os chefes de serviço da Assistencia, foram indicados ao governo os nomes dos drs. Gustavo Riedel, antigo psychiatra e actual director da Colonia do Engenho de Dentro; dr. Jefferson de Lemos decano dos medicos daquella instituição; e o dr. Odilon Galloti, psychiatra e chefe da Secção Pinel do Hospital Nacional. São esses os eleitos dos seus proprios collegas para aquella alta funcção, merecendo um registro especial o acto do ministro Washington Pires, que prescindiu, bem como chefe do governo, de escolher um nome de sua confiança individual, para cumprir a lei e acatar a vontade dos chefes de serviço da nossa Assistencia a Psycopatas.

Mme. Carvalho

(Collaboradora da Secção de Modas do "Diario Carioca" e da Noite Illustrada)

Directora do LYCEU IMPERIO, o mais completo CURSO THEORICO E PRATICO DE COSTURA.

O unico onde a alumna aprende a theoria do corte ao mesmo tempo que confecciona seus vestidos ou de suas proprias freguezas.

Perfeição e Originalidade

LYCEU IMPERIO

— modernamente installado á TRAVESSA DE SÃO FRANCISCO N.° 9-2.° ANDAR — SALA 1

— ELEVADORES —

No Mundo Espirita

Espiritismo ou Fetichismo?

"Não julgueis que vim destruir a lei, ou os prophetas: não vim a destruil-os, mas sim a dar-lhes cumprimento.

Porque em verdade vos affirmo que emquanto não passar o céo e a terra, não passará da lei um so i, ou um til, sem que tudo seja cumprido.

Aquelles pois que quebrar um destes minimos mandamentos, e que ensinar assim aos homens, será chamado mui pequeno no reino dos céos; mas o que os guardal-os, esse será reputado grande no reino dos céos". (Matheus, cap. V., V. 17, 18 e 19).

O "falso espiritismo ou macumba", por influencias dos seus doutrinadores, é entre nós interpretado de uma fórma mui mal, e diversas são as formalidades do seu estylo nas letras do Evangelho Santo, que jámais encontram guarida nos trabalhos desse "meio", que se não comprehende, qual o seu valor na minima parcella de interesse commum para a sua gente espiritual.

Não se encontra um motivo plausivel, tudo se vê que é uma falta de consideração, aos principios basicos da religião de Deus.

Eu, comprehendo que seja obra malsinada do convencionismo material, dos que têm a responsabilidade de guiar a humanidade nesta corrente, de fórma que; induz os seus affeiçoados, ao erro laconico e a descrença, que vae até ao descredito da doutrina, que temos a obrigação de zelar.

E os adeptos, por uma simples razão, que não se justifica, acabam vacillando, hesitando ante da verdade demonstrativa, com dados coerentes de provas que surgem no limiar das suas existencias.

Perdem a acção na estreiteza dos seus corações, que deviam de ter mais pureza, para saberem discernir o bom do mal.

Que vem dahi, a confusão maxima, irreductivel, que fórma no conceito dos verdadeiros espiritas, a dissertação completa da nossa espiritualidade moral.

Não quero acreditar, que haja razão de se fazerem incomprehendidos, todos aquelles que têm o encargo de tal missão, de não ligarem importancia as palavras do Christo, aquelles outros que ficam de fóra do circulo bemdito da vontade de Deus, agindo por sua propria conta, num terreno falso de orientar, a quem lhes pede um agasalho das verdades puras, segundo ás emanações do Altissimo.

Porque, aquelles que obram por tendencias illaqueadas pelo mal que procuram comprehender a doutrina do Mestre, numa orbita da sua feição material, tenta até contra o seu proprio espirito, assanha manifestações de entidades inferiores, joga com o seu proprio bem estar, foge da communhão de seres do invisivel, que formam a phalange de bons amigos, sinceros protectores.

E a logica da philosophia, da sciencia e da religião, torna-se incomprehensivel, a fusão se faz que, os ensinamentos, ficam a desejar melhor orinetação, e ninguem cumpre com as leis de Deus, ninguem observa as palavras do Christo no Evangelho Santo.

E tudo caminha para uma direcção errada, congruente, formando em seu conjunto de theorias, um rosario de interesses para o seu todo pessoal, que não dilata um proposito sério, para se remir a criatura de todos os seus defeitos racionaes.

Se descobre da fórma que nasce um outro methodo, uma arguição para o sobrenatural, o impossivel que existe effeito e não causa, na nossa vida de relação material. E o "falso espiritismo ou macumba", por circumstancia muito sua, leva a sua gente no desvão das coisas imaginarias, milagrosas, fantasticas symbolicas e de transição na crença, que devia de ser mutua e firme, na fé inabalavel em Deus e Jesus.

Em absoluto, devemos de ser contrarios a taes superstições antigas não comporta em nossas inspirações, taes modalidades de crendices.

A nossa theoria como espiritas, deve ser o respeito, o amor fiél, ás letras do Evangelho Santo, para não cairmos no desagrado da divina Providencia.

Como poderemos nos comportarmos com a préce?

Se estamos errados, obrando extraordinariamente, com má intenção; sem auscultar a voz que vem do Alto, numa intuição e vidência que o principio da fé está no cumprimento da vontade de Deus, que nós somos particula dessa grande vontade, no ajuntamento que formamos no mundo, como irmãos amorosos e indulgentes, que deviamos de ser.

A nossa má idéa, o nosso raciocinio, a nossa consciencia, computo vital da nossa alma em acção espiritual, devia de ser o crisol das palavras do Mestre Nazareno.

Elle, foi claro, explicito, puro e mavioso, se a humanidade (que somos todos nós) porém, naquelles tempos o não comprehendeu; justo se torna que, nós hoje, com mais laivo de fé, mais intelligentes do que os nossos antepassados, mais civilizados, comprehendedor mais succinto das religiões, mais propenso ao impulso de tudo querer arcar nos hombros da sua materia.

Devia, seguir as pegadas do Mestre, ouvir com melhor attenção os seus preceitos evangelicos, provando todavia que, ha uma vontade ferrea, de continuidade christã, na boa recepção da doutrina que abraçamos.

Convém, aos mais sabios, trazer em estado latente de atrazamento, não só as entidades inferiores do espaço sem evolução no astral, como tambem aos seus adeptos e mais agentes e com especial preferencia neste caso, os mediuns; que são os portavozes do Além, na orientação dos phenomenos espirituaes, para que assim fique controlado a humanidade, a um principio todo especial e normal as vontades das sabedorias da terra.

E eu, penso, que fazem mal os "falsos espiritas ou macumbeiros", trazendo uma parte dos adeptos do espiritismo são, acorrentada a essa fórma de má comprehensão a realidade espiritual.

Frelando sob a protecção fluidica, pessima suggestão de fé, todo aquelle que se mostra sensivel, as manifestações mediunicas, dentro das sublimidades infinitas.

Para que, conservar as entidades e os mediuns num circulo de imperfeição lata?

Que é um torniquete de abstração espiritual? Por que não dão livre curso nas suas influencias, ás entidades caboclas e africanas? Sobre os mediuns que sentem o seu transe no seu consciente?

Não serão as suas incorporações vitaes? Não terão o mesmo direito, a mesma vontade de se manifestarem entre nós? Por que esses espiritos, ficam no atrazamento? Influenciando aos desejos dos seus conductores, que jogam com os seus valores espirituaes? Elles não têm a liberdade de progredirem na corrente fluidica da nossa espiritualidade, para o bem?

PEDRO SILVA

CONFERENCIA

Centro Espirita Discipulos de Allan Kardec — Rua Hermengarda, 84 Meyer

Realiza-se, hoje, domingo, ás 16 horas, uma conferencia espirita, á rua Hermengarda 84, no Meyer.

O conferencista será o nosso confrade sr. Edmundo Albuquerque, que terá por thema: "Deus e os seus mandamentos".

Tinta Brasilia

é a melhor para canetas-tinteiro.

Não sendo misturada com outra tinta de escrever A Tinta Brasilia é melhor que as estrangeiras

A Tinta Brasilia honra a industria nacional porque é melhor que qualquer extrangeira.

A TINTA BRASILIA não sae com eurcka

De todas as tintas nacionaes a Tinta Brasilia é a unica que não ataca a borracha das canetas-tinteiro.

A TINTA BRASILIA não enferruja pennas de aço.

A TINTA BRASILIA dá copias sem borrar os originaes.

A TINTA BRASILIA é ao mesmo tempo de copia, indelevel, inalteravel, economica e inoxidavel.

CLUBS & FESTAS

CENTRO GALLEGO

No proximo sabbado, 15 do corrente, o conhecido e "smart" Centro Gallego" fará realizar uma das suas brilhantissimas "festas" á qual acorrerão numerosos "afficionados" daquella distintissima agremiação.

Na sua séde propria á rua do Rezende, 65, e 67 a directoria do Centro estará a postos para receber fidalgamente os seus "invitados" e os salões estarão magnificamente decorados e illuminados para a realização dessa memoravel soirée.

As dansas terão inicio pelas 22 horas e prolongar-se-ão até madrugada ao som dos mais escolhidos trechos.

Gratos pelo convite.

Alfredo Silva, (Carta Branca) grande carapicú e elemento prestigioso da Federação das Sociedades Carnavalescos do Rio de Janeiro

FILHOS DE TALMA

Sob enorme concurrencia, segundo provemos, realiza-se hoje mais uma imponente festa, que os Filhos de Talma asseguram deixar brado na historia recreativista.

Caprichosamente organizada pela directoria, esta tarde-noite dansante vae ser um acontecimento, pois um vastissimo programma de tudo o que ha de melhor foi escolhido pela "jazz" afim de deliciar os compartês desse agradavel divertimento.

As dansas animar-se-ão até ás 24 horas.

BANDA LUZITANA

Uma commissão de elementos pertencentes á Banda Luzitana agremiados sob o titulo de "Ala Forte" vão dar no proximo dia 15 do corrente uma demonstração da sua força realizando mais uma deliciosa festa que vae revestir desusado brilho, a julgar pelos preparativos que já estão bastante adeantados.

Mereceu os especiaes cuidados da "Ala Forte" a magnifica ornamentação que engalanará a séde da rua do Acre a qual será illuminada fartamente.

Uma bellissima "jazz" foi já contratada afim de animar os adeptos de Therpsychose e das 22 ás 3 da madrugada não haverá descanso.

BANDA PORTUGAL

No proximo dia 20 de novembro a "Commissão dos Principios" prepara mais uma daquellas tardes-noites dansantes que tanto renome têm e que, desta vez, se intitulará "Uma noite real".

Uma deslumbrante ornamentação foi entregue aos habilissimos cuidados dos peritos, srs. Moreira e Souza, que promettem dar o maximo das suas provadas capacidades.

O "Palacio" da praça Onze vae viver assim mais uma daquellas estonteantes noites e a "Noite Real" marcará época, pois nem o "Rei" se deitará, nem nenhum dos "vassallos" terá tempo de pensar em dormir.

GYMNASTICO PORTUGUEZ

Afim de festejar o seu glorioso 64° anniversario o velho e elegante club estará em festas de 15 deste mez até 5 de novembro proximo.

O grande brilhantismo que sabe imprimir a todas as suas iniciativas, leva-nos a affirmar desde já o mais completo successo ao estonteante programma a que se nos antepara e que é verdadeiramente digno do amphitrião club, pois, tanto pela variedade, como pela excellencia de seus componentes, priva entre os melhores e é assim descriminado:

Apresentação das Escolas ao 64° anniversario:

Dia 15 — Escolas de Musica, Canto e Dansa, ás 21 horas.

Dia 22 — Escolas de Gymnastica e Esgrima, ás 21 horas.

Dia 29 — Escola Dramatica, ás 21 horas.

Haverá em todos estes dias balle até ás 2 horas.

Traje de passeio.

Dia 5 de novembro — Grande baile, a rigor (casaca ou smocking), não sendo permittido o branco.

CENTRO LUZITANO D. NUNO ALVARES PEREIRA

Realiza hoje o Centro Luzitano da R. da Constituição, mais um dos seus memoraveis balles que fará saudades a todos os "habitués".

Com a séde ricamente engalanada e illuminada, e uma excellente "jazz" desta capital a movimentar a "soirée", o Centro Luzitano D. Nuno Alvares Pereira vae marcar mais uma pagina de ouro nas muitas que já conta no seu longo e glorioso activo.

"HORA DE ARTE"

E' hoje, das 19 ás 20 horas, que terá logar a esplendida "Hora de Arte" que a "Ala dos Fundadores" faz realizar na séde da mesma á rua Dr. Noguchi, 123, sobrado, em commemoração da passagem do 31° anniversario da Republica Portugueza.

Um programma explendido de recitas, musica e canto foi organizado com o escol da "Ala dos Fundadores" auxiliados por elementos artisticos de vulgar realce e, além de uma explendida audição de fados á guitarra por um conhecido professor, teremos o prazer de escutar alguns deliciosos trechos brasileiros que Alice de Pinho tão bem sabe conduzir e que mais de uma vez nos tem sido motivo de rasgados elogios.

A seguir, balle até ás tantas

ORFEÃO PORTUGAL

Terá logar no proximo dia 16 a encantadora festa com que a esforçada directoria brinda os associados e suas exmas. familias.

Tendo a abrilhantar a festa a deliciosa Paramount Orchestra, vae a mesma ser um verdadeiro acontecimento.

No dia 23 a "Ala Tudo pelo Orfeão" fará realizar uma brilhante soirée para a qual já estão adeantados os preparativos.

FRATERNIDADE LUZITANA

No proximo dia 15 terá logar na séde deste prestigioso club a festa que a "Legião dos Millionarios" costuma de quando em vez organizar para melhor gaudio dos seus frequentadores.

Essa festa promette ser um verdadeiro acontecimento pois servirá de condigna commemoração á passagem do 2° anniversario do "smart" club.

A Jazz band Yankee movimentará as dansas.

ORFEÃO PORTUGUEZ

Realiza-se hoje mais uma das grandiosas festas que a directoria offerece aos seus associados e que promette verdadeiras maravilhas, mas, como no Orfeão Portuguez não ha tempo nem para respirar, já, para o proximo dia 22 se annuncia uma nova e memoravel festa em que as Escolas homenagearão a directoria do Orfeão.

E, depois de definitivamente organizados e ensaiados, o grupo coral, o dos guitarristas e a tuna, realizarão uma monumental demonstração das suas aptidões, coadjuvados por alguns elementos do nosso mundo artistico que, por especial deferencia, querem dar á festa de 5 de novembro um realce ainda não egualado pelas festas anteriores.

QUEM FALA DE NO'S TEM PAIXÃO

E' hoje que a denodada "Ala Soffrer é da Vida", composta de um pugillo de recreativistas esforçados do "Quem fala de nós tem paixão", realiza no "Almirantado" a encantadora festa dansante que tanto interesse tem já despertado.

O programma é dos mais seductores, porquanto, além das manifestações Therpsychoreanas, a "Ala delicia os "habitués" do "Almirantado" que desde as 13 horas de hoje, terão para seu gaudio um escolhido repertorio de variedades que a abrilhantarão e será cantada pela primeira vez a "Marcha official do "Quem fala".

Outros numeros, como "Crepusculo", sambas e marchas de applaudidos autores, terão logar com os respectivos acompanhamentos feitos pela Embaixada do Amor e a festejada jazz do Almirantado.

Vae estar bom!..

Esta festa é em homenagem ao chronista do "Jornal do Brasil", "Picareta".

RECREIO DAS FLORES

E' para o proximo dia 15 do corrente que terá logar o imponente e grandioso festival com que o S. D. C. F. Recreio das Flores vae inaugurar a sua monumental séde á rua do Livramento, 71.

Este festival terá tudo quanto ha de mais artistico e será finalizado com um grandioso baile que marcará época.

O Recreio das Flores dedica a sua festa inaugural ao dr. Afranio de Mello Franco Filho, dedicado amigo a quem muito deve e a quem presta assim uma bem merecida homenagem.

Hypolito Colomb, festejado scenographo que executou a ornamentação dos salões do "Castello", para o baile de hontem de inauguração da Federação das Sociedades Carnavalescas do Rio de Janeiro

A directoria do Recreio está assim constituida:

Presidente, Silvino Izidoro de Oliveira; vice, José da Rocha Sotello; secretario, Pedro Paulo Rodrigues; 2° secretario, Francisco Garrido; thesoureiro, Manoel Bernardo da Costa; procurador, José Constantino; e 2° procurador, Carlos Barbosa.

Opportunamente publicaremos o magnifico programma da festa inaugural.

AMENO RESEDA'

A "festa da Primavera" que o veterano rancho escola fará realizar no proximo dia 15 do corrente, vem despertando entre os folieõs cariocas um interesse cada vez mais crescente.

Nos seus amplos salões da rua Visconde Rio Branco, 47, a Jazz Freitas impulsionará as dansas desde ás 20 horas, até ás duas da madrugada.

E, já para os dias 5 e 19 de novembro, o Ameno Resedá, sempre infatigavel, nos annuncia mais duas retumbantes festas, especialmente a de 19 de novembro que terá premios aos conjuntos que mais se distinguirem no concurso que se organizará e ainda outros premios aos "Amenistas" que mais se distinguirem pela sua actuação na referida festividade de 15 de novembro.

LYRIO DO AMOR

Este conhecido rancho da zona sul fará realizar no proximo dia 23 do corrente uma brilhantissima festa em homenagem ao seu presidente sr. José dos Santos.

O "Regato" vae transbordar de esfusiante animação, pois que a commissão encarregada dos preparativos da festa promette um programma verdadeiramente faustuoso em que a denodada jazz do maestro Bulhões occupa um logar de destaque.

CAPRICHOSOS DA ESTOPA

A gurysada trefega e irrequieta da zona sul, vae merecer dos dirigentes da "Estopa" uma grande distincção — terão, no proximo domingo 23 do corrente, uma grandiosa festa que lhes é dedicada.

A "Tarde Infantil", apesar de ser offerecida ás crianças do bairro, terá, por excepcional benevolencia da garotada a presença de alguns "maioraes" que já tiveram a desdita de anniversariar cerca de trinta vezes, os quaes restribuindo essa nimia gentileza, comparecerão cavalgando soberbos corceis de cabo de vassoura, sob as ordens do "infante" Oswaldo Vianna.

Bebeto Serpinha, alumno destacado da Escola do Samba, recitará poesias ineditas do Conselheiro XX e de Gilda Machado.

José Vizeu, (Resistente) figura de destaque da Federação das Sociedades Carnavalescas do Rio de Janeiro

LYRIO CLUB DE BOTAFOGO

Este digno representante do bairro de Botafogo no Carnaval de 1932, segundo nos constou, prepara-se para continuar a merecer o logar que desde muito vem occupando no recreativista carioca, falando-se já em que comparecerá no carnaval vindouro.

No proximo dia 20, o "Bloco Pé de Boi" organizou um fantastico mastigo dansante em que servirão á imprensa e convidados um superabundante angu' á bahiana que vem despertando o maior interesse nos circulos recreativos da cidade e que sairá temperado superiormente pelo authentico "Mestre Cuca" da terra do Senhor do Bomfim.

RISO CLUB

Realiza hoje o "labio" mais um dos seus estonteantes bailes para demonstrar que os foliões do Riso e as animadas "Risolinas" não conhecem o que seja a fadiga.

A "festa das Agulhas" levada a effeito hontem nos salões do Riso Club revestiu um desusado brilho e a animação do pessoal foi verdadeiramente excepcional.

FLOR DO ABACATE

Realiza-se hoje no "Galho" mais uma noite de violentissima folia que porá em alvoroço todos os "habitués" do baluarte da rua do Cattete.

O maestro Pestana diz que esta noite vae fazer milagres á frente da sua apreciada "jazz-band", executando as mais bellas peças do seu repertorio.

Vae ser uma noite de alegria franca no conhecido Flor do Abacate.

ARREPIADOS

Organizada pela directoria dos Arrepiados, realiza se hoje na "Cascata" mais uma formidabilissima soirée dansante em que a Orchestra Guanabara não dará descanço aos bailarinos.

A avaliar pelos commentarios ouvidos hontem, no festival da ala "Gosto de você, mas não é muito", a festa de hoje vae ter uma animação e concurrencia desusada.

ELITE CLUB

Será objectivo de cuidados especiaes a ornamentação que "seu Julio" mandou executar nos salões do Elite Club afim de homenagear com um festival que deixará saudosas recordações os infatigaveis trabalhadores de estiva e portuarios.

Esta festa será abrilhantada por uma portentosa "jazz band" que, com as damas e o "batalhão do club da praça da Republica, esperarão os portuarios e estivadores em recepção de grande gala.

Os dirigentes do Elite estão verdadeiramente esforçandose para que esta festa seja brilhantissima.

Hoje á noite, realizar-se á a costumada domingueira que não desmerecerá das anteriores a avaliar pelo enthusiasmo que os balles do Elite Club despertam no meio recreativista carioca.

"A FOLIA"

Já está em franca circulação o jornal recreativista "A Folia" que chegou ás nossas mãos trazendo vasto noticiario do genero e abundante clicherie.

Com o nome de Mario do Amaral como director, auxiliado pelo nosso collega Luiz Nunes da Silva, como secretario, "A Folia" promette ter a longa vida que desde já lhe auguramos para maior interesse do recreativismo carioca e maxima satisfação de quem tão proficuamente a dirige.

DUAS POR DIA

— "Seu" Simeão, o senhor que é "cathedratico" no assumpto, saberá me dizer qual seria o maior "prazer das morenas de Bangu"?

— Ora, "seu" H. Pito, que pergunta sôpa! Todos sabem que o "prazer das morenas de Bangu", seria que o sr. Guilherme Pastor fosse o presidente da Federação Carnavalesca...

— Sabes que o "Amor" vae trabalhar no "Circo Aquatico Roldelmx? perguntou o Cantidio.

— Não, "seu" Gervasio.

— Pois então não sabes que elle é Getulio Marinho...

Logo...

Dr. Brandino Corrêa

Molestias do apparelho Genito-Urinario no homem ou na mulher — OPERAÇÕES — Utero, ovarios, prostata, rins, bexiga, etc. Cura rapida por processo moderno sem dôr da

Gonorrhéa

e suas complicações — Prostatites, orchites, cystites, estreitamentos, etc. Diathermia Darsonvalização. R. Republica do Perú' n. 23 sob., das 7 ás 8 1|2 e das 14 as 18 horas. Domingos e feriados das 7 ás 9 horas.

Boletim Commercial do Ministerio das Relações Exteriores

INTERCAMBIO BRASIL-TURQUIA

O Addido Commercial do Brasil na Turquia, sr. João Pinto da Silva, acaba de prestar interessantes informações, que esclarecem a possibilidade do nosso intercambio commercial com aquelle paiz.

O apparelhamento economico da Turquia é rudimentar e precario. A agricultura, que é a fonte principal da vida do paiz, caracteriza-se pelo emprego de methodos e instrumentos rudimentares: dos arados em uso, no total de 1.397.798, são de ferro apenas 210.794. Relativamente ás industrias, inclusive as officinas mecanicas, existiam em 1927, por occasião do ultimo recenseamento, 65.245 estabelecimentos, dos quaes somente 2.822 utilizavam motores, em numero de 4.850, com uma força de 163.548 HP. Esses numeros definem, por si só, a envergadura da incipiente organização industrial turca.

A producção das industrias é quasi toda de materia alimentar, vegetal ou animal, e attende insufficientemente ás necessidades do consumo interno. A parte exportavel corresponde á fabricação manual de tapetes. Além destes, mais a lã e ovos, o quadro das exportações comprehende somente productos agricolas: fumo, algodão, avelãs, uvas, azeite, opio, figos e cevada. Por motivos obvios, apenas o azeite e as fructas podem ser objecto de cogitação e exame, do ponto de vista das trocas com o Brasil.

A exportação de azeite bruto, de 1925 a 1930, attingiu o valor global de Lbts. 26.986.204, das quaes se destinaram á Italia Lbts. 20.361.297, correspondentes a 35 milhões de litros de azeite, que foram beneficiados nas grandes refinarias italianas.

A exportação de figos, uvas, avelãs e outras fructas, seccas, frescas e em conserva, teve, em 1930, promissor desenvolvimento — Lbts. 26.572.000, figurando a Allemanha, Estados Unidos da America, Gran-Bretanha, Hollanda e Italia, como principaes importadores.

Ora, é tanto da Italia como da Allemanha, Gran-Bretanha e Estados Unidos que procede a maior porção das fructas seccas e em conserva importadas pelo Brasil. Evidentemente, seria insana tarefa tentar apurar, no computo dessa importação, a percentagem que caberia ás fructas turcas encaminhadas para os mercados brasileiros, através dos mencionados paizes. Nem por isso, entretanto, será licito encarar como simples hypothese o consumo habitual de fructas da Turquia no Brasil, sob rotulos de fabricantes ou embarcadores dessas e de outras nacionalidades.

Processa-se, de egual modo, indirectamente, sobretudo por intermedio da Italia, grande importadora de azeite turco **in natura**, ao mesmo tempo que forte exportadora de azeite refinado para o Brasil. Trinta por cento, em média, do café brasileiro, ou tido como tal, que o consumidor turco ingere, é adquirido na Hollanda e em Genova ou Trieste, e não em Santos ou no Rio de Janeiro. Outras quantidades menores penetram, assim, enviadas de differentes portos da Europa.

Os tapetes turcos que o Brasil importa, não os recebe, tampouco, em seu maior numero, da Turquia, mas da Italia, da França e da Allemanha.

E' exacto que se tem encarado, por diversas vezes, a necessidade do estabelecimento de uma linha de vapores do Lloyd Brasileiro para Stambul e Smyrna. Entretanto, todo o azeite, fructas, tapetes, etc., que ali comprassemos, não bastaria para cobrir as despesas de uma viagem unica, por anno. Ainda que bastassem, é mister convir em que os importadores brasileiros não poderão fazer todas as suas compras de uma só vez, annualmente, o que seria absurdo, e sim á proporção que as necessidades do mercado nacional de consumo o forem exigindo.

Entretanto, os obices, de ordem financeira, não serão menores para a ida do que para a volta. Com effeito, o consumo de café na Turquia circumscreve-se aos nucleos urbanos, quasi que exclusivamente; as populações ruraes ou não tomam café ou ingerem sob esse nome incriveis beberragens. Tambem nas cidades, mesmo em Stambul, o uso de succedaneos occultos, ou annunciados ás escancaras, como o café de figo, por exemplo, é abundante e inveterado. Em virtude de tudo isso a Turquia importa, apesar dos seus 14 milhões de habitantes, 80.000 saccas, em média, annualmente, o que constituiria uma cifra inferior á capacidade de um cargueiro mediocre, com arqueação capaz de affrontar os riscos naturaes do trafego transoceanico.

Conclue-se de todo o exposto, que o escasso volume do intercambio turco-brasileiro desaconselha qualquer experiencia mais ou menos official de communicação directa entre os dois paizes, a menos que se estendesse a linha do Lloyd, na vinda, até os portos do Mar Negro, para conducção do café destinado ás nações por elle servidas e, no regresso, até o Prata, afim de aproveitar os fretes sobre as mercadorias que a Argentina e o Uruguay acaso adquirissem, ou vendessem.

LOUÇAS E ALUMINIO

O DRAGÃO

Rei dos Baratelros

Continua vendendo pelos preços das fabricas

Durante este mez grandes ABATIMENTOS

LAMPADAS ATE' 50 VELAS, 2$000

R. LARGA, 193 (Em frente á Light). Entrega-se a domicilio

DR. NEWTON MOTTA

Medico

(Do Hospital S. Francisco e Beneficencia Hespanhola)

MOLESTIAS DAS SENHORAS — CIRURGIA — PARTOS

Consultorio: R. Leopoldina Rego, 32 (sob.)-Ramos — De 5 ás 7. Residencia: R. Professor Gabizo, 198. — Tel. 8-2648

Indicador Profissional

Dr. Alvaro Moutinho

Doenças dos rins, bexiga, prostata, etc. Cura rapida, sem dôr da GONORRHE'A aguda ou chronica e suas complicações no homem e na mulher, prostatites, cistites, orchites, inflammações do utero ovarios, etc. Tratamento pela electricidade Diathermia, Darsonvalização. Ozonothermia, Estreitamento da Urethra, IMPOTENCIA.

11 ás 18 — Buenos Aires, 77°-4°

Consultas para operarios e empregados no commercio, a preços reduzidos: 18 ás 19.

Clinica Medico-cirurgica

DR. AMERICO CAPARICA

Consultorio: Rua Visconde de Rio Branco, 31 (sobrado)

DIARIAMENTE DAS 3 A'S 7 HORAS.

Telephone: 2-7804.

Residencia — Rua Riachuelo, 58

Telephone: 2-2949

Advogado

ROBERTO LYRA

PATROCINIO DE CAUSAS MEDIANTE CONTRATO.

Ed. "Jornal do Commercio" 1° S. 106. 4-5982 — 16 ás 19

Dr. Oliveira Botelho:

Tratamento pela vaccina do proprio sangue do doente — tuberculose, asthma, diabete, papo, certas cegueiras, molestias da pelle, etc. — 169, General Polydoro — 9 ás 11 — Tel.: 6-0575.

HEMORRHOIDAS cura radical sem dor e sem operação. Doenças anorectaes. Vias urinarias.

Dr. Joaquim de Oliveira

Rua Visconde do Rio Branco 31-1° andar (elevador), diariamente das 4 1|2 em deante. Tel. 2-2949.

Dr Water B. Moreira

Molestias do utero, ovarios, partos e operações

RES. FERREIRA DE ANDRADE 42 — Tel. 9-2460.

CONS. ARCHIAS CORDEIRO, numero 198-sob.

DR. JOSE' DE ALBUQUERQUE

Doenças sexuaes do Homem

Diagnostico causal e tratamento da

IMPOTENCIA EM MOÇO

Rua 7 de Setembro, 207, de 1 ás 6.

CASA DE SAUDE

DA ASSOCIAÇÃO DOS CONSTRUCTORES CIVIS

R. do Senado n. 213 — Tel. 2-0909

Director Dr. Julio Pinto Brandão.

Cirurgia em geral, especialmente cirurgia do ventre e vias urinarias, fracturas e apparelhos. Aberto á clinica de todos os senhores medicos.

RAIOS X.

A CARGO DOS DRS.: VICTOR e PAULO CORTES

PREÇOS MODICOS

Dr. Fernando Paulino

Cirurgia — Vias urinarias.

Assembléa, 70-1° — Diariamente de 3 ás 5 — T. 2-5263. — Sanatorio S. Geraldo, 5 ás 6. — T. 6-0155.

CAPITAL 100 REIS

Diario Carioca

INTERIOR 200 REIS

Fundador: J. E. DE MACEDO SOARES

Anno V — Numero 1.279 | Rio de Janeiro, Domingo, 9 de Outubro de 1932 | Praça Tiradentes n.° 77

DIARIO CARIOCA
Redacção, administração e officinas: PRAÇA TIRADENTES, 77

Director-Presidente
HORACIO G. L. DE CARVALHO JUNIOR

Director-Thesoureiro
J. B. MARTINS GUIMARAES

Chefe da redacção
VICTOR HUGO ARANHA

EXPEDIENTE
Endereço telegraphico: DIARIO CARIOCA
Telephones: Direcção: 2-3018. Administração: 2-3023. Redacção: 2-1559. Officinas: 2-0824.

ASSIGNATURAS
Para o Brasil: Anno . . 40$000 Semestre. 25$000
Para o exterior: Anno . . 70$000 Semestre. 40$000

VENDA AVULSA
Capital 100 reis — Interior 200 reis

São cobradores autorizados os srs. Lourenço Amaral e J. T. de Carvalho.

SUCCURSAL EM S. PAULO
Director: José Armando Affonseca — Rua João Briccola, 10—2° and. — Tel.: 2-6398.

CORRESPONDENCIA:
Toda a correspondencia com valores ou sobre assumptos que entendam com assignaturas, remessas do jornal, publicidade retribuida e outros de interesse da administração, deve ser dirigida ao gerente do DIARIO CARIOCA.

O Director-Presidente da S. A. DIARIO CARIOCA estará diariamente neste jornal das 14 ás 16 e das 22 ás 24 horas, e o Director-Thesoureiro das 9 1|2 ás 12 hs. e das 16 ás 18 1|2 horas.

Quando pretendia agir...

FORAM SURPREENDIDOS PELA DONA DA CASA

D. Paulina de Araujo, residente á rua Alegre n. 13, surpreendeu, hontem, em sua casa, os larapios João de Souza e Lydio Gonzaga Rosario, quando pretendiam agir.

Presentidos, porém, os meliantes procuraram evadir-se, sendo perseguidos por diversos populares e mais adeante por uma turma de policiaes de ronda.

Os ladrões, no emtanto, reagiram, estabelecendo-se violenta luta corporal.

Os policiaes que são: José Francisco Bahia, investigador, guarda-civil n. 392, o guarda nocturno n. 11 e o anspeçada Cornelio, conseguiram, a muito custo subjugar dois amigos do alheio.

Na luta, ficaram feridos o investigador Bahia, na mão esquerda e o anspeçada Cornelio, no rosto.

Os ladrões foram apresentados ás autoridades do 15° districto que os fez autuar, em flagrante.

Ainda os automoveis

Domingos Homem Vieira, de 40 annos de edade, casado, portuguez, empregado no commercio, residente á rua Garibaldi n. 60, foi apanhado por um automovel, de que resultou ficar com contusões e escoriações diversas.

O General Waldomiro Concede Nova Entrevista á Imprensa

REAFFIRMANDO DECLARAÇÕES ANTERIORES, O GENERAL DIZ QUE SE ACHA POSSUIDO DE NOBRES PROPOSITOS PARA COM O GRANDE POVO PAULISTA

S. PAULO, 8 (A. B.) — Em nova entrevista que acaba de conceder á imprensa do Rio, o general Waldomiro Lima, governador militar deste Estado, reaffirmou seus pontos de vista anteriores, em relação ao seu programma de governo.

Passando depois á acção militar de suas tropas, cujas operações se desenvolveram no sector sul de São Paulo, disse que, durante os dias de preparação militar para a offensiva que teve de desencadear naquelle sector, não foram pequenas as difficuldades que teve de enfrentar, oriundas, sobre tudo, da topographia do terreno, cujos accidentes lhe impossibilitaram por vezes, uma acção mais fulminante.

Para attingir determinados pontos de emergencia, reteve durante esses trabalhos a marcha das suas tropas.

Ainda assim nunca perdera o contacto com o inimigo, com quem teve, mais de uma vez, de travar combates serissimos, em que o inimigo fazia entrar o poder offensivo de sua esquadrilha aerea.

Inquerido sobre as derrotas soffridas pelas forças constitucionalistas no sector sul, o general Waldomiro Lima attribuiu, sob ponto de vista militar, á defficiencia nos quadros das forças combatentes de officiaes militantes. As forças constitucionalistas teriam, assim, combatido sem determinada efficiencia militar, e isto poude observar nos combates renhidos de Rio das Almas e na série de lutas na região de Bury. Nesses sectores, accentuou o entrevistado, predominou como elemento de victoria a acção da artilharia de campanha, das metralhadoras, e por fim, das cargas de arma branca, ordenadas como medida definitiva para a posse dos pontos estrategicos occupados pelo inimigo.

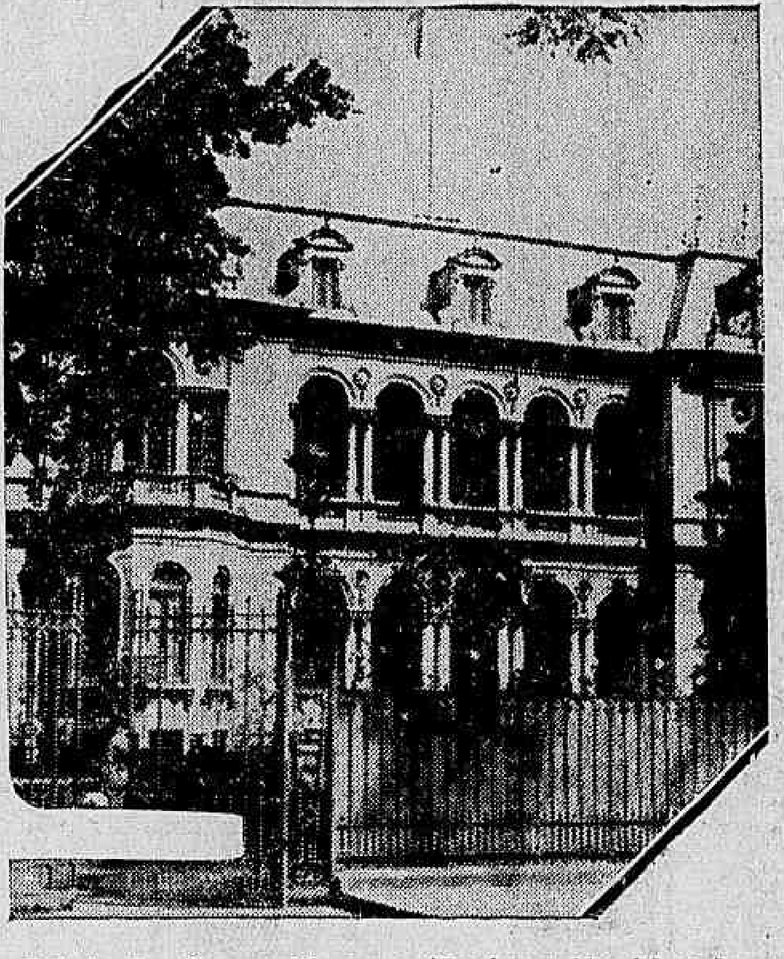

Palacio dos Campos Elyseos, residencia presidencial, onde o general Waldomiro de Lima vae installar o governo militar

O general Waldomiro Lima terminou as suas declarações num tom de absoluta cordialidade, que reflectiam os propositos nobres de que se acha possuido para com o grande povo paulista, reaffirmando que o passado de sangue devia ser esquecido, impondo-se doravante a confraternização de todos os brasileiros, de vez que já havia cessada a luta, para a satisfação de todos e o bem da patria".

Só o Goldenberg sabe...

Todo o mundo vende moveis, mas só o Goldenberg sabe o que lhe convem. Diga-lhe quanto quer gastar e a MOBILIARIA BRASILEIRA, dentre o seu grande stock, escolherá o quarto, a sala ou escriptorio que o senhor precisa.

Dormitorios ... 1:000$

Salas Jantar ... 1:300$

R. Senador Euzebio, 73, 75, 77 e 79.

Para defender o amigo

Domingos Signorelli, alfaiate, de 23 annos de edade, solteiro, tem uma velha richa com um individuo, cujo nome não quiz declinar.

Hontem, á noite, quando passava pela rua Nabuco de Freitas esquina de Carmo Netto, em companhia de seu amigo Arnaldo da Silva, preto, de 24 annos, solteiro, operario, foi interpellado pelo individuo a que nos referimos acima. Arnaldo, nessa occasião, procurou intervir em defesa do amigo, o que desagradou ao outro que se retirou para voltar depois munido de uma pistola.

Desconfiando das intenções hostis do tal individuo, Arnaldo adeantou-se um pouco. Aquelle, sacando da arma que trazia comsigo, desfechou-a quasi a queima roupa sobre Arnaldo Silva que caiu com ambas as coxas varadas pelo traiçoeiro projectil.

Reclamados os soccorros da Assistencia, compareceu uma ambulancia que, depois dos primeiros curativos, conduziu a victima para o Hospital de Prompto Soccorro onde ficou internada.

Mais atropelamentos

Hontem, á noite, na rua Visconde do Rio Branco, esquina da Praça da Republica, Olympio Louzada, de 24 annos de edade, brasileiro, solteiro, operario, foi colhido pelo auto particular n. 6.987, ficando bastante contundido e com escoriações generalisadas.

Mais Uma Victima dos Autos da Prefeitura

Olympio Corrêa, que foi imprensado

São frequentes os accidentes occasionados pelos motoristas da Prefeitura, que, julgando-se acobertados pelas prerogativas das funcções, commettem verdadeiros abusos.

Mais um caso dessa natureza temos, hoje, a registrar. Numa manobra feita hontem, o auto-caminhão n.° 157, da Limpeza Publica, imprensou contra a parede da rua Visconde de Itauna, o empregado do commercio, Olympio Correa que soffreu fractura das costellas, além de contusões e escoriações generalizadas.

A victima foi soccorrida pela Assistencia Municipal, e em estado grave, internada no Hospital de Prompto Soccorro.

O chauffeur causador do desastre foi intimado a comparecer á delegacia do 14.° districto, para esclarecimentos.

Grande Hotel

Vossa Excellencia vindo ao Rio de Janeiro hospede-se neste hotel, o mais tradicional da Capital Federal.

Todo conforto a preços ECONOMICOS — Aposentos sem pensão desde 10$000

47 — LARGO DA LAPA — 47

O BONE' DO MENINO INGLEZ

O bonde trafegava, em marcha vagarosa, pela rua Senador Furtado quando um menino, de 8 annos presumiveis tentou atravessar, imprudentemente, á frente do vehiculo, attendendo aliás ao chamado de uma senhora que se revelou mais imprudente ainda que a criança...

O motorneiro, com agilidade, fez baixar o "salva-vidas" do vehiculo e assim evitou um tragico desastre pois que o menino nada soffreu além do susto.

O fiscal de serviço no local approximou-se, então, da senhora que, desidiosamente, provocara o quasi desastre, para perguntar-lhe o nome e offerecer qualquer ajuda. A dama referida, ao em vez de mostrar-se grata á solercia do funccionario da Light e agradecer ao motorneiro o ter salvo a criança, abespinhou-se e saiu a dizer coisas inconvenientes.

Este caso faz lembrar um conto inglez muito pittoresco. Certo pacato cidadão gosava o seu "week-end", á beira de um lago, nas cercanias de Londres, quando viu um menino em risco de afogar-se. Atirou-se, resolutamente, á agua e salvou a criança. Molhado até os ossos, espirrando seguidamente e com probabilidades de apanhar uma tremenda "grippe", o heroico salvador do menino, retirou-se para a sua casa. Quando já estava sob o calor providencial dos cobertores, depois de ter tomado um suadouro preventivo, eis que sente á porta de sua casa, fortes pancadas. Levanta-se do leito, penosamente, e vae abrir a porta. Uma senhora, muito excitada, diz-lhe, á queima-roupa: — "Sou a mãe do menino que o senhor salvou no lago".

O bom do inglez ainda tiritando pelo effeito do resfriado, modestamente, replicou:

— "Ora, minha senhora, não precisava incommodar-se"...

E a dama, nervosamente;

— "Procurei-o por toda a parte. Estou cansadissima".

— "Mas por quem é, minha senhora!..."

— "Não. O senhor compreende. Não posso soffrer prejuizos. A vida está muito difficil..."

— "Não compreendo. ."

— "Eu quero saber se o senhor achou o boné do meu filho".

Este caso do boné do filho da dama ingleza tem seus pontos de contacto com a attitude da senhora que, imprudentemente, fez que o seu filho atravessasse á frente do bonde...

Ella não perguntou pelo boné do seu filho ao amavel fiscal que lhe offereceu os prestimos... Mas o funccionario da Light é que poderia ter perguntado:

— "Está bem, minha senhora... Mas, por acaso, a senhora não poderá informar se conhece uma coisa chamada — gratidão e outra chamada — polidez?...

Construcção de Estradas de rodagem na Bahia

BAHIA, 8 (A. B.) — Varias obras de utilidade municipal estão sendo realizadas em Belmonte, onde, com o auxilio do Instituto do Cacáo, serão iniciadas, breve, os serviços de construcção de estradas de rodagem.

Piano Jeanpert

Vende-se um para estudo a preço de occasião á rua Pompilio de Albuquerque, 20. Estação do Encantado.

Fracassada de Vespera!

O GOVERNO ALLEMÃO EM FACE DA CONFERENCIA DE LONDRES

Von Papen, chanceller do Reich

BERLIM, 8 (A. B.) — O Gabinete reuniu-se para estudar a situação da politica internacional a respeito da Conferencia de Londres, tendo assentado, como ponto de vista invariavel, que a Allemanha aceita a conferencia, condicionando-a á discussão da these, que aventou, da paridade dos seus armamentos com as das demais potencias europeas.

A projectada conferencia, cuja idéa já se considerava mallograda, parece entrar, assim, em nova phase de optimismo, e tal impressão é sentida em Londres e em Roma, cujos governos desejam ardentemente a sua realização.

O "Berliner Tageblatt", referindo-se a esse importante assumpto, diz que a Allemanha deseja tambem que essa conferencia se realize e proporcione resultados eminentemente praticos.

Os auxiliares dos escriptorios de "A Exposição" realizam, hoje, um pic-nic na ilha do Governador

Com um programma deveras original, os auxiliares dos escriptorios do grande magazin da Avenida Rio Branco, "A Exposição", realizam hoje um formidavel pic-nic na ilha do Governador, pittoresta festa que terá por certo o maior brilhantismo.

Além das dansas, que serão cadenciadas por uma excellente Jazz Band sob a direcção abalizada do maestro Thomaz, constam do referido programma varios numeros desportivos que terão logar entre convidados e locaes.

Esta festa dos auxiliares da grande potencia commercial que é "A Exposição" vae revestir, estamos certos, a maior animação e a mais franca cordialidade.

Um jornaleiro apanhado por auto

Hontem, quando atravessava a praça Tiradentes, o jornaleiro Alvaro Moreira da Silva, de 17 annos de edade, solteiro, residente á Avenida Suburbana, n. 254, casa 8, foi atropelado por um auto, recebendo contusões e escoriações generalizadas.

PROGRAMMAS DE HOJE:

ODEON
Tels. 2-1508 e 4-4033

Karamasoff — 2.00 — 4.40 — 6.20 — 8.40 e 10.50.

O Programma Serrador apresenta
ANNA STEN
FRITZ KORTNER em
KARAMASOFF
FOX MOVIETONE AIPLANE NEWS N. 4 x 38.
NO PALCO: ás 4 — 8 e 10 10
TROUPE POVOLSCAIA
córos, cantos e bailados russos.
Sessão Serrador das 5 ás 7—2$100

PALACIO
Tel. 2-0838

Complemento: 2 — 4 — 6 — 8 e 10 horas.
"O Filho do Oriente" — 2.40 — 4.40 — 6.40 — 8.40 e 10.40.

A Metro Goldwyn Mayer apresenta
RAMON NOVARRO
MADGE EVANS — CONRAD NAGEL em
"O Filho do Oriente"
..LEÃO DE VEDADE — Comedia com Zasu Pitts e Thelma Todd.
DIA DE AULA — desenho sonoro.
Sessão Serrador das 5 ás 7—3$200

GLORIA
Tel.: 4-0097

Complemento: 2 — 3.40 — 5.20 — 7.00 — 8.30 e 10.10.
"Ha mulheres assim": 2.30 — 4.10 — 5.50 — 7.30 — 9.20 e 10.40.

A Warner First apresenta
ANN DVORAH
LEE TRACY — RICHARD CROMWELL em
"Ha mulheres assim"
VIVA OS BONS TEMPOS—comedia
VENCENDO A MUQUE —desenho sonoro.
Sessão Serrador das 5 ás 7—2$100

PATHE' PALACIO
TELEPHONE: 2-1153

A Universal apresenta:
"MERCADO DE ESCANDALO"
com
Charles Bickford, Rose Hobart e Pat O'Brien.
Um drama, arrebatador! Sensacional!
Complemento: — Uma Comedia, Desenho e Jornal

PATHE'
TEL.: 4-1492
POLTRONAS .. .. 2$000

Universal apresenta
"A MINA DO DESERETO"
— com —
TOM MIX
Melhor do que nunca
VO'S PARA' PASSAR POR MIL EMOÇÕES
HOMEMZINHO PERIGOSO — COMEDIA